

Sezione A-A - Scala: 1 : 200

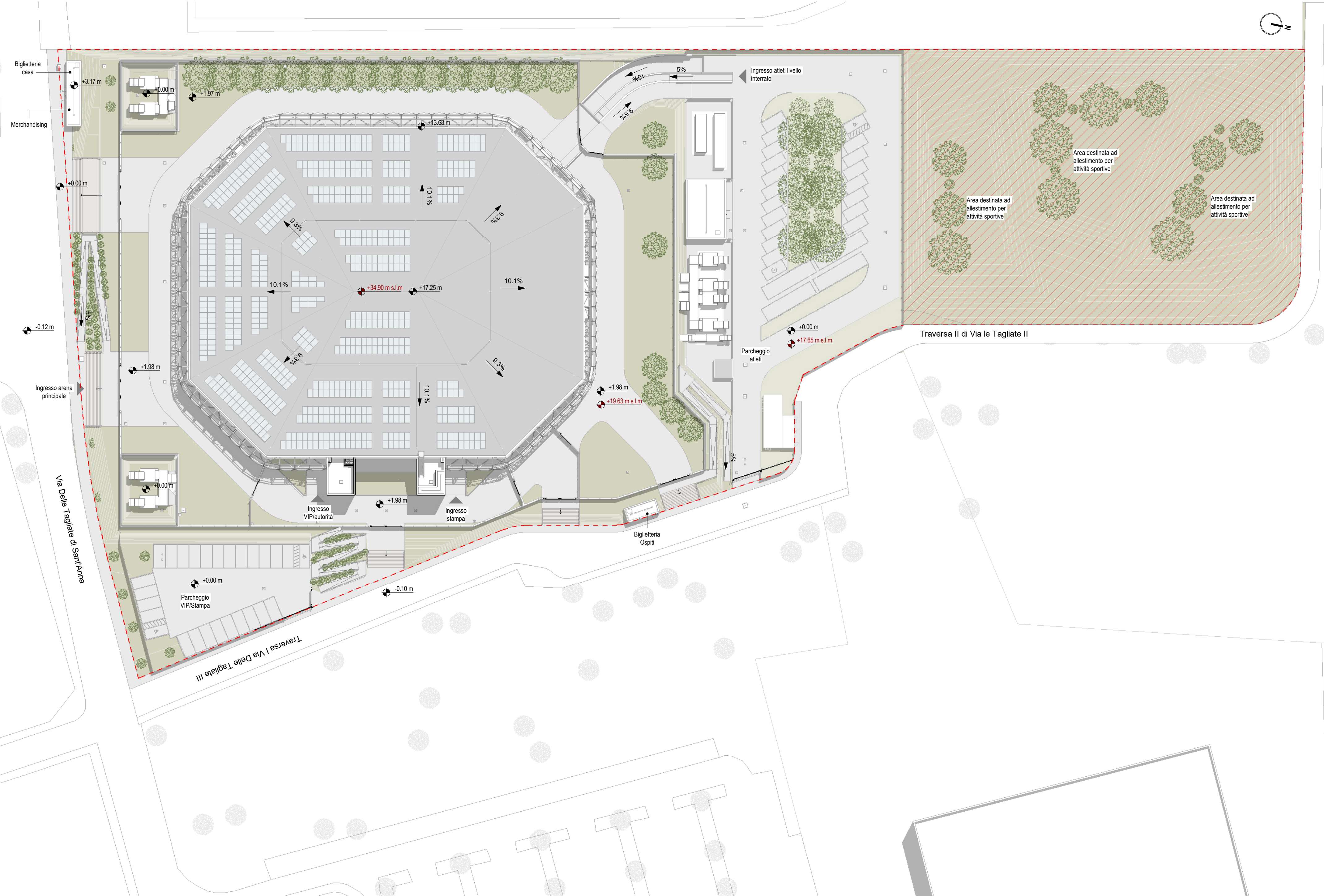

Planimetria generale - Scala: 1 : 500

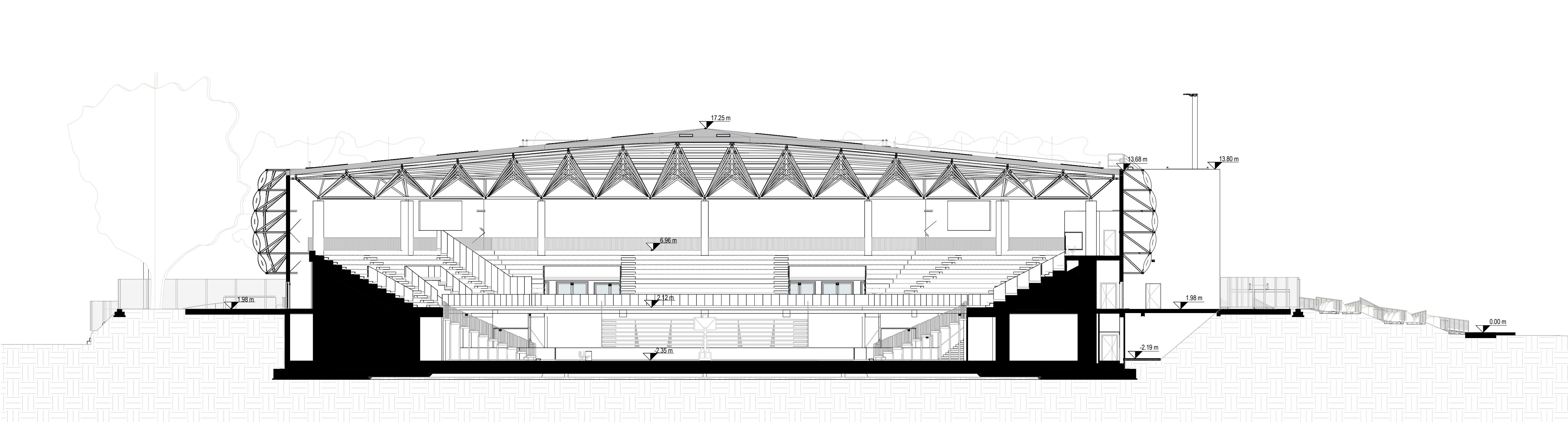

Sezione B-B - Scala: 1 : 200

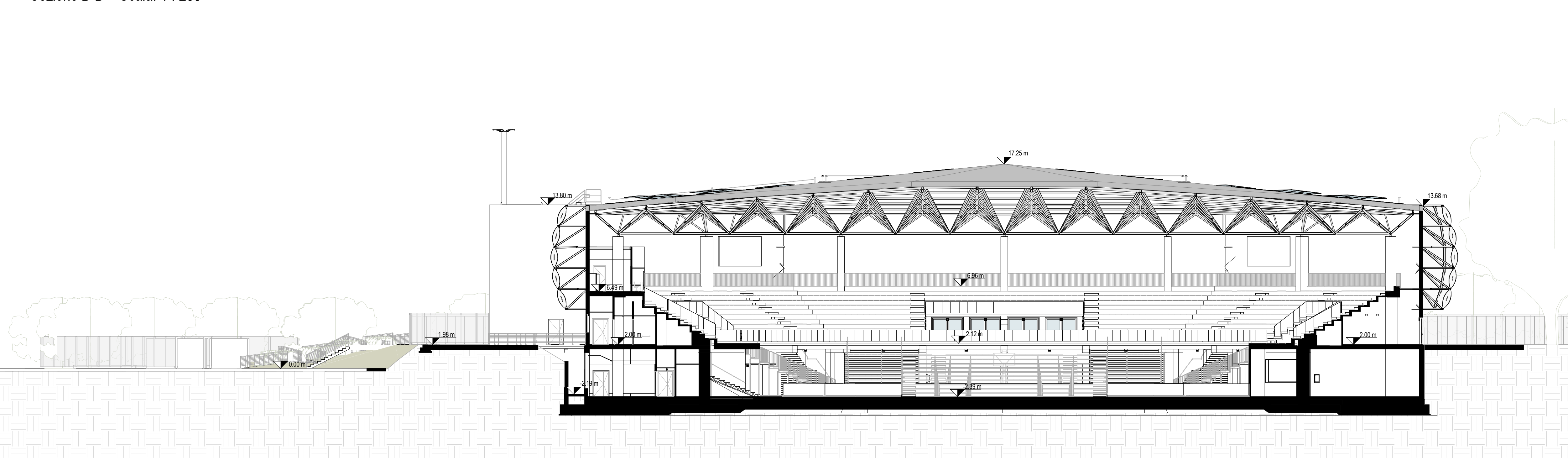

Sezione C-C - Scala: 1 : 200

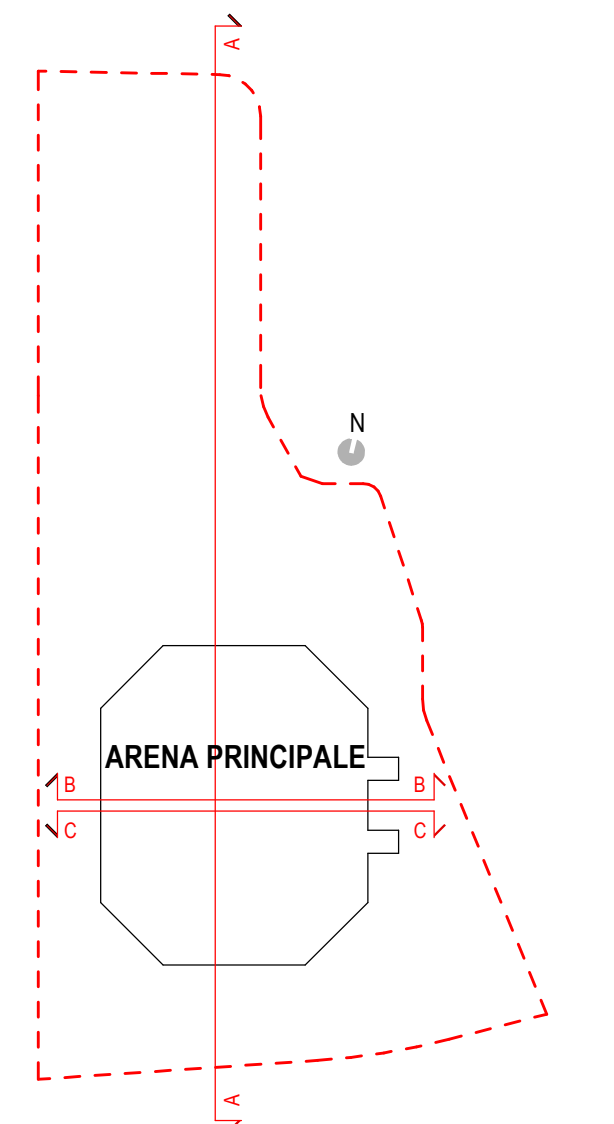

- LEGENDA
- LIMITE AREA DI INTERVENTO
  - ▲ INGRESSO PRINCIPALE EDIFICIO
  - △ INGRESSO EDIFICIO
  - 0.00 QUOTA DI PROGETTO (m)
  - 0.00 s.l.m. QUOTA SUL LIVELLO DEL MARE (m)
  - 0.00 QUOTA DI PROGETTO (m)

PROGETTAZIONE DI FATTIBILITÀ TECNICA ED ECONOMICA CONNESSA ALLA RIQUALIFICAZIONE E AL POTENZIAMENTO DEL PALASPORT DI VIA DELLE TAGLIATE MEDIANTE SOSTITUZIONE EDILIZIA

COMITENTE

Città di Lucca

Responsabile Unico del Procedimento: Ing. Antonella Gianni

STUDIO DI PROGETTAZIONE

ATI | Project  
CREATING A BETTER REALITY

H21  
HELIPOLIS 21 ARCHITECTS

SAMA  
SCAVI ARCHEOLOGICI

3E INGEGNERIA  
Via G. Vigna 52  
55121 PISA  
Tel. +39 05044428

DOTT. AGRON. FABRIZIO BUTTE  
Viale S. Anna 19  
28032 Verbania (VC) Italy  
Tel. +39 032302804

ATI PROJECT S.R.L.  
Via G.B. Pazzi 1214  
55124 - Pisa  
Tel. +39 050578460

HELIPOLIS 21 ARCHITECTS  
Via Turati 355  
55017 Arena Marittima (PI) Italy  
Tel. +39 050812007

SAMA SCAVI ARCHEOLOGICI  
Via Garibaldi 45  
00187 ROMA  
Tel. +39 062091221

GLI ELABORATI E LE PROJEZIONI ARCHITETTONICHE SONO DA LEGGERSI UNITAMENTE A QUELLI STRUTTURALI ED IMPIANTISTICI. I VARI ELEMENTI DESCRITTI PRESENTI IN GLI ALLEGATI SONO DA LEGGERSI IN CONGIUNZIONE CON GLI ALLEGATI E NON SONO DA CONSIDERARE SEPARATEMENTE.

DATI DI PROGETTO		
DATA	N° PROGETTO	NOME PROGETTO
08.11.2025	2706-01	PPP FID 2706-01 Palasport Lucca S.p.A.
REVISIONI		
N°	MODIFICAZIONE	DATA
01	Correzione P.T.E.	21.11.2025
02	Correzione P.T.E.	26.11.2025
03	Correzione P.T.E.	26.11.2025

ELABORATO

STATO DI PROGETTO

Planimetria e sezioni generali

Disegnato da: 2706\_F\_00\_SP\_AR00\_T\_01\_000-0\_01\_02

Scala: 1:200