

Planimetria generale - Scala: 1 : 200

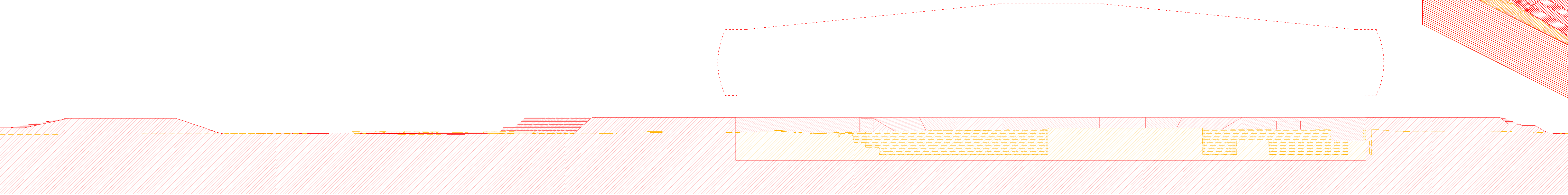

Sezione A-A - Scala:1 : 250

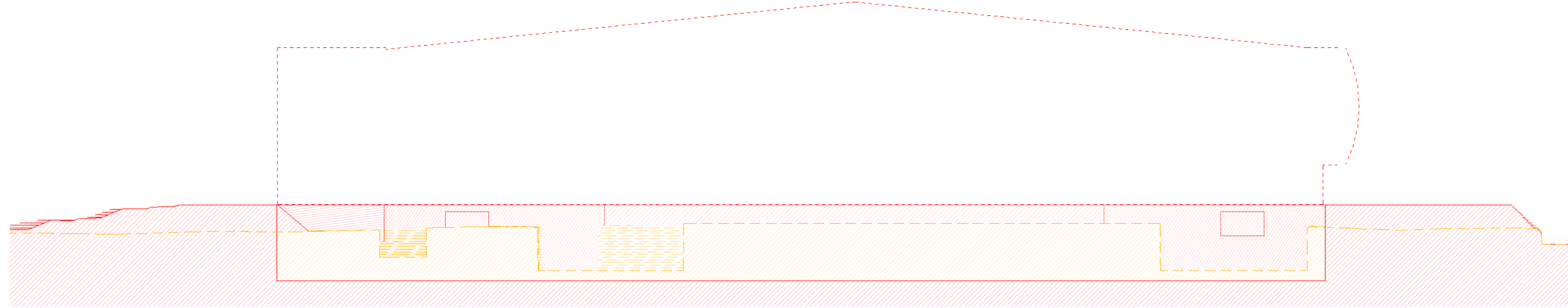

Sezione C-C - Scala:1 : 250

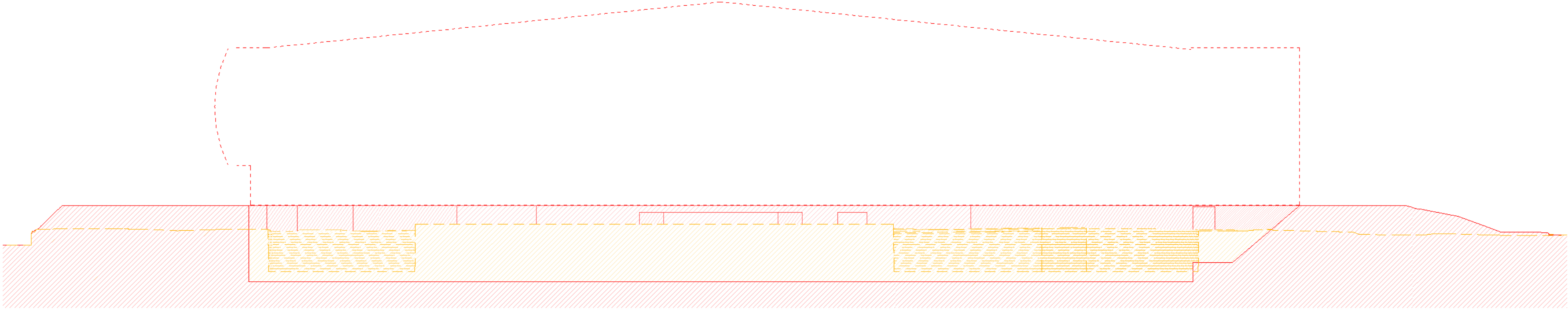

Sezione B-B - Scala:1 : 250

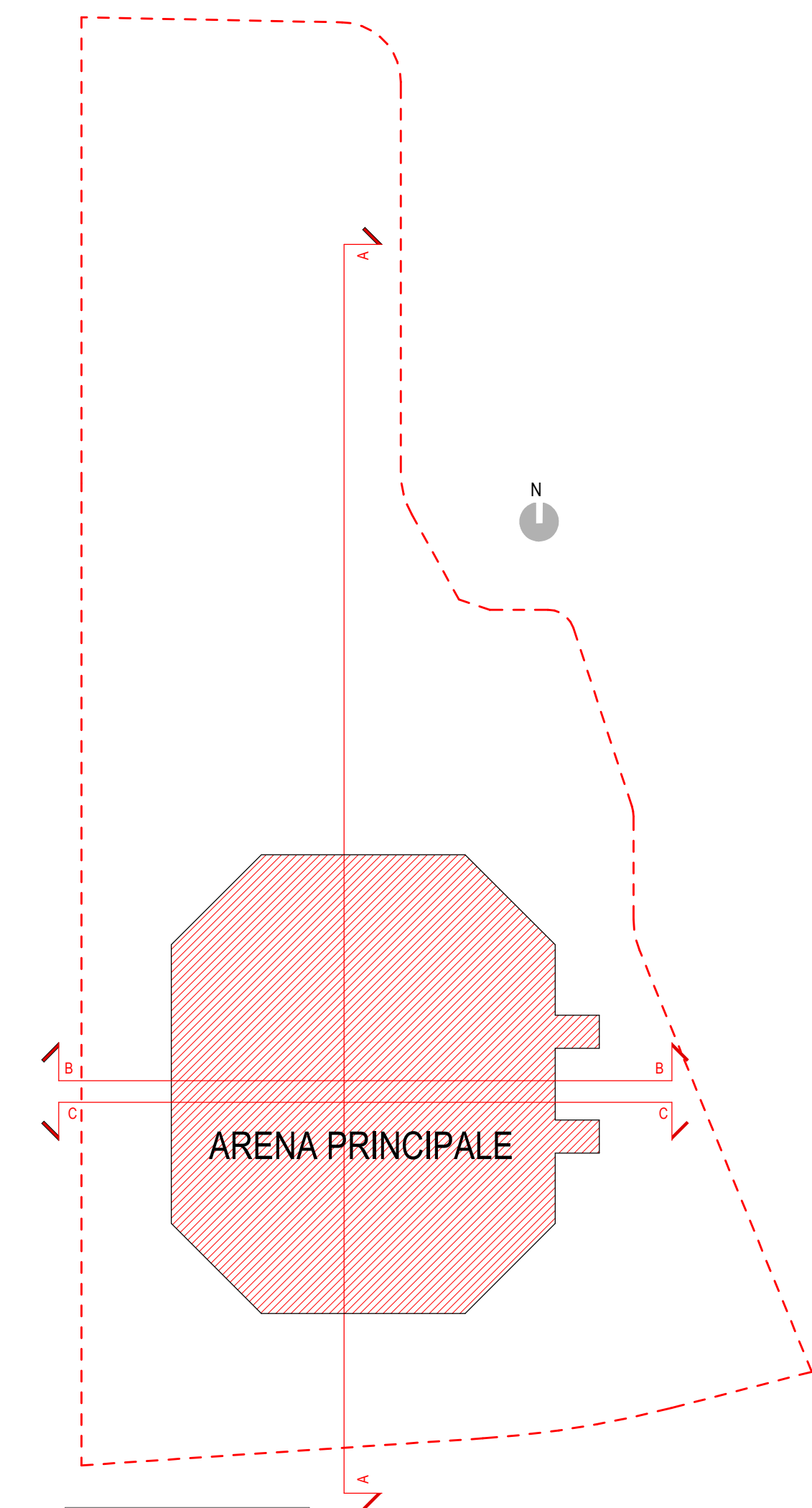

Abaco scavi e riporti	
Scavo mc	Riporto mc
425471 mc	425471 mc

- LEGENDA
- Scavo
  - Terreno di riporto

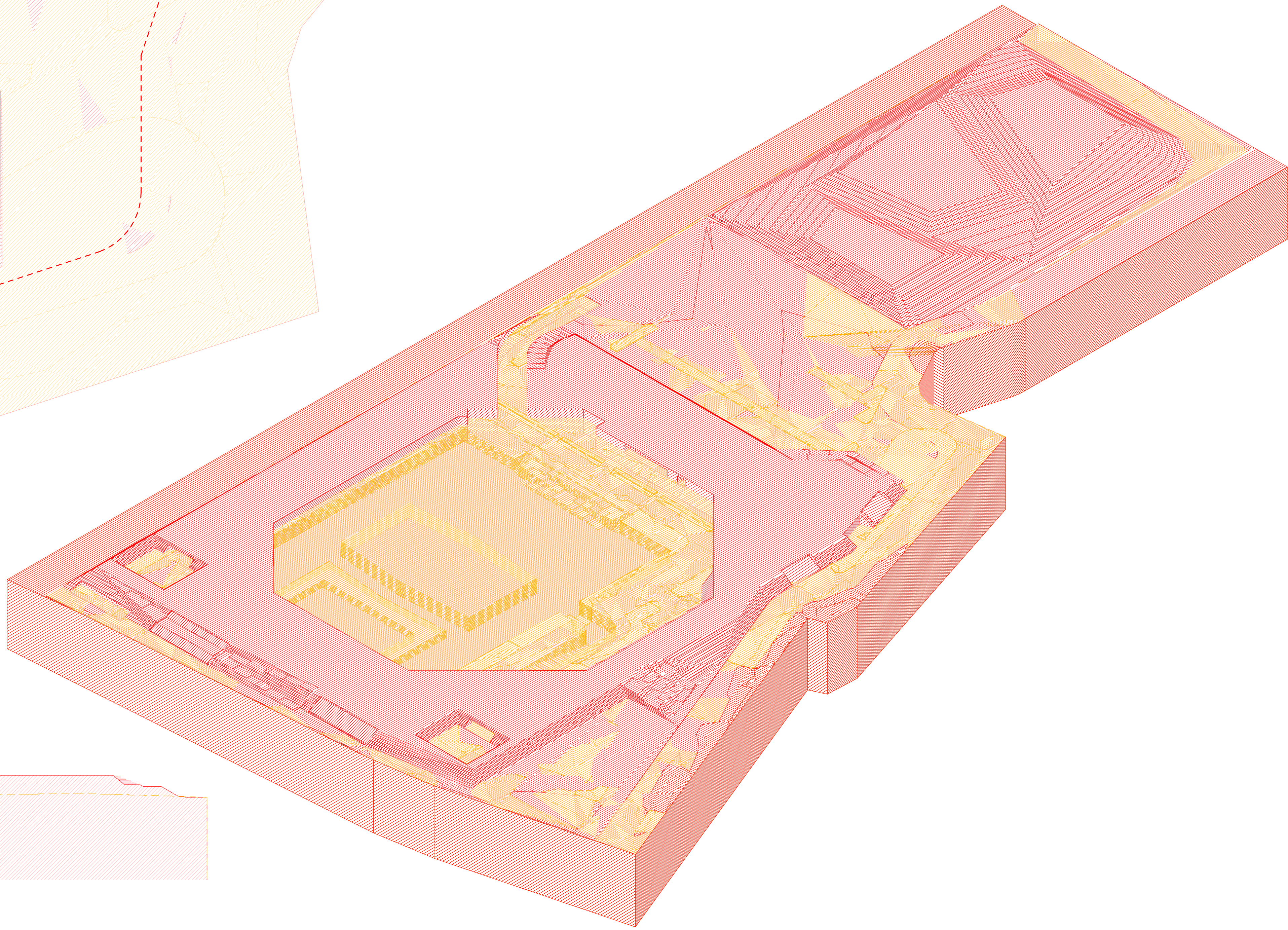

PROGETTAZIONE DI FATTIBILITÀ TECNICA ED ECONOMICA CONNESSA ALLA RIQUALIFICAZIONE E AL POTENZIAMENTO DEL PALASPORT DI VIA DELLE TAGLIATE MEDIANTE SOSTITUZIONE EDILIZIA

COMUNE DI LUCCA  
Via S. Giuliano n. 22 (Palazzo Pretorio) – 55100 Lucca  
CUP J98Z3000100004  
CIG 819F9866D2

Responsabile Unico del Procedimento: Ing. Antonella Giannini

ATI PROJECT S.R.L.  
Via G.B. Pazzi 12/14  
55134 P.O. Pisa  
Tel. +39 0503500560

HELIPOLIS 21 ARCHITECTS  
Via Turati 325  
00157 Roma (RM)  
Tel. +39 065812007

SAMA SCAVI ARCHEOLOGICI  
Via Cassanese 45  
00118 ROMA  
Tel. +39 065291221

3E INGEGNERIA  
Via G. Vigna 52  
00157 ROMA  
Tel. +39 0644428

OTT. AGON. FABRIZIO BUTTE  
Viale S. Anna 19  
28022 Verbania (VC)  
Tel. +39 0323252604

GLI ELABORATI DEFINITIVI ARCHITETTONICI SONO DA LEGGERE UNITAMENTE A QUELLI PRESENTATI DAL MINISTERO INTERNO UNIVERSITÀ PROFESSIONE AL GIARDINO DEL 1° MARZO 2024 AL 30 APRILE 2024. DOPO IL TERMINE INDICATO, GLI ELABORATI SARANNO DISPONIBILI SOLO PER CONSULTAZIONE E NON PER PRESENTAZIONE.

DATI DI PROGETTO		
DATA	N° PROGETTO	NOME PROGETTO
06.11.2025	2706-24	APP FTE D-W Palasport Lucca (L1)
REVISIONI		
N°	MOTIVAZIONE	DATA
01	Completata FTE	01.07.2025
02	Conferenza di Servizi	24.10.2026
03	Revisione FTE	06.11.2025

ELABORATO: Copyright © by A/P/Projet

STATO SOVRAPPONTO  
Scavi e riporti

Codice Elaborato: 2706.F\_00\_SS\_AR01.T\_02\_000-0\_05\_02

2706.F\_00\_SS\_AR01.T\_02\_000-0\_05\_02