

Prospetto Nord - Stato sovrapposto - Scala: 1 : 100

Prospetto Sud - Stato sovrapposto - Scala: 1 : 100

Prospetto Ovest - Stato sovrapposto - Scala: 1 : 100





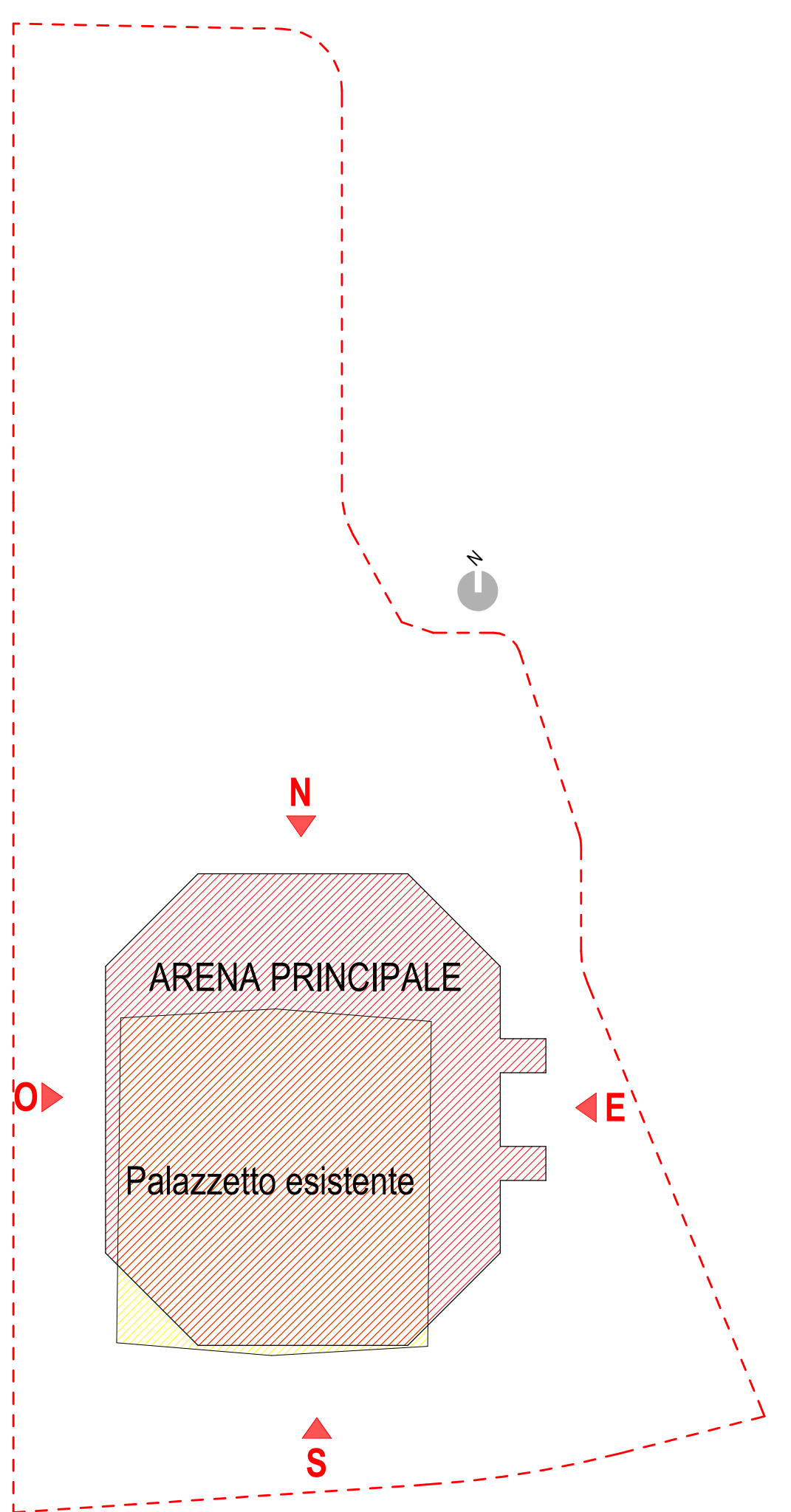

Prospetto Est - Stato sovrapposto - Scala: 1 : 100



Keyplan-Prospetti - Scala: 1 : 1000

LEGENDA

-  Nuova costruzione
 Demolizioni
 0.00 Quota stato di fatto (m)
 0.00 Quota stato di progetto (m)

PROGETTAZIONE DI FATTIBILITÀ TECNICA ED ECONOMICA CONNESSA ALLA RIQUALIFICAZIONE E AL POTENZIAMENTO DEL PALASPORT DI VIA DELLE TAGLIATE MEDIANTE SOSTITUZIONE EDILIZIA

ATTENTE



 **Città di Lucca**

COMUNE DI LUCCA
Via S. Giustina n. 32 (Palazzo
Paresi) - 55100 Lucca

C.U.P. J68E23000190004
CIG: 819F98B8D

Responsabile Unico del Procedimento: Ing. Antonella Giannini



ATI | Project
 CREATING A BETTER REALITY

ATI PROJECT S.R.L.
 Via G.B. Piccoli 12/14
 56124 - Pisa
 Tel. : +39 0571 639160



H/21
HELIOPOULOS 21 ARCHITECTS
Via Tassili SS1b
56017 Arena Metato (PISA)
Tel. +39 0564 120007



SAMA SCAVI ARCHEOLOGICI
Via Gaspara 45
00118 ROMA

3E INGEGNERIA
Via G. Galilei 92
56121 PISA



DOTT. AGRON. FAIRUDDIN BUTTÉ
Viale S. Anna 19
66060 L'Aquila (AQ) - Italia
tel. 0862/221111 - fax 0862/221112
e-mail: buttè@univaq.it

MODALITÀ DEFINITIVE ARCHITETTONICHE SONO DA LEGGERSI UNITARIAMENTE A QUELLI STRUTTURALI, EVENTUALI DISCREPANZE PRESENTI TRA GLI ELABORATI DELLE DIVERSE DISCIPLINE DEVONO ESSERE COMUNICATI TEMPRANAMENTE ALL'UFFICIO.

ID PROGETTO		N° PROGETTO	NOME PROGETTO
2025	2026-24	PPP F12 C-11 Palapargi Lince 3,03	
SICRI			
MOTIVAZIONE			DATA
Categorie F12			21.02.2025
Conferenza di Parere			24.03.2025
Revisione F12			06.11.2025

Copyright © by A71

TO SOVRAPPOSTO

petri

Scale: 1-100