

Sezione ambientale B-B-Stato sovrapposto - Scala: 1 : 100

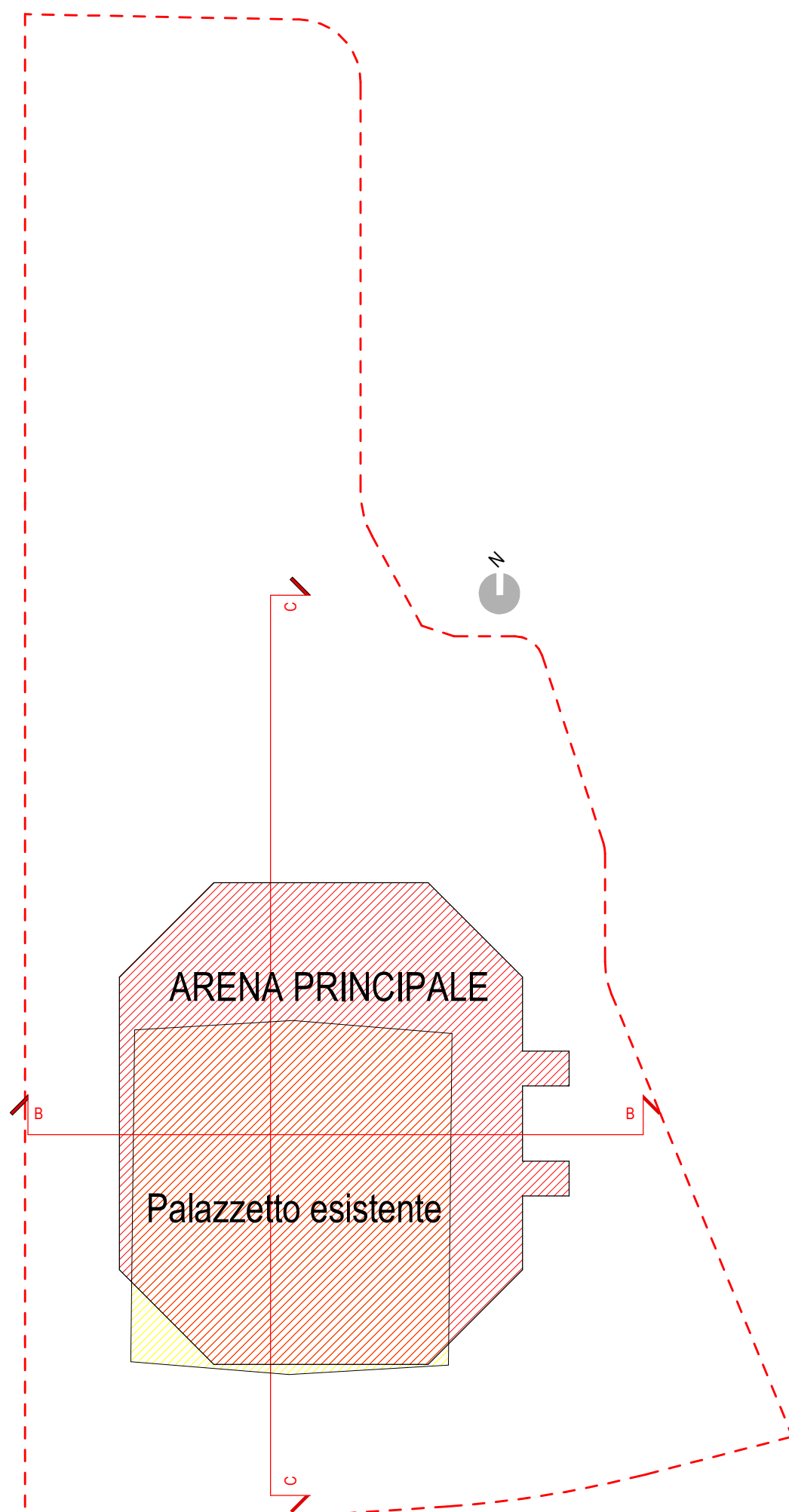

Keyplan-Sez. - Scala: 1 : 1000

LEGENDA

- Nuova costruzione
- Demolizioni
- Quota stato di fatto (m)
- Quota stato di progetto (m)

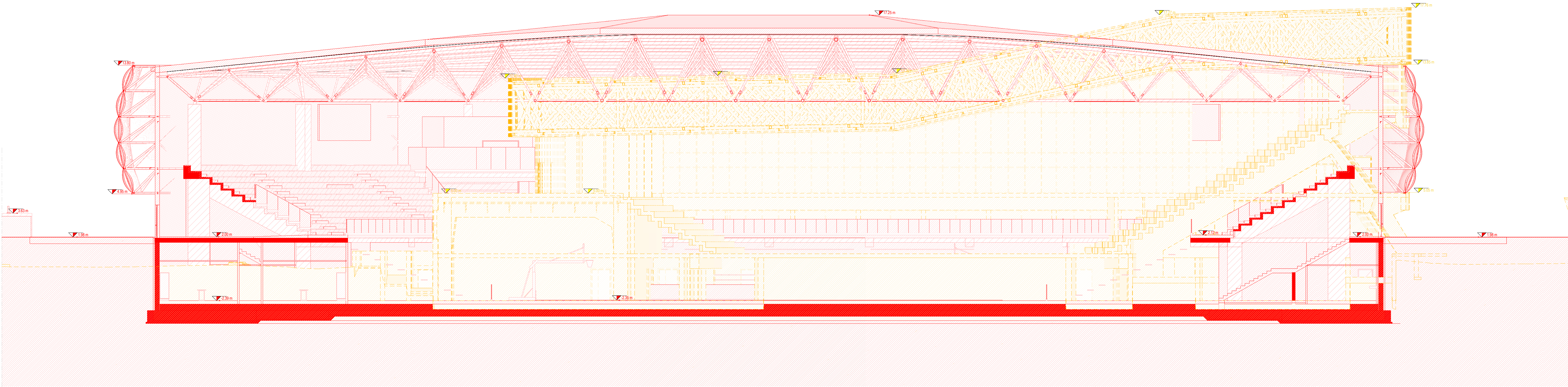

Sezione ambientale C-C-Stato sovrapposto - Scala: 1 : 100

PROGETTAZIONE DI FATTIBILITÀ TECNICA ED ECONOMICA CONNESSA ALLA RIQUALIFICAZIONE E AL POTENZIAMENTO DEL PALASPORT DI VIA DELLE TAGLIATE MEDIANTE SOSTITUZIONE EDILIZIA

COMITENTE
Città di Lucca
Via S. Giuliano, 21 (Palazzo Pretorio) - 55100 Lucca
CUP J88C2300100004
CIG 81876666D2

Responsabile Unico del Procedimento: Ing. Antonella Gianini

STUDIO DI PROGETTAZIONE

ATI PROJECT S.R.L.
Via G.B. Pazzi 134
55134 Pistoia
Tel. +39 050 5001660

HELIPOLIS 21 ARCHITECTS
Via Turati 325
50137 Arezzo (AR)
Tel. +39 0585 12007

SAMA SCARAVI ARCHITECTS
Via Cassanese 45
00118 ROMA
Tel. +39 06 50819221

3E INGEGNERIA
Via G. Vigna 52
00121 ROMA
Tel. +39 06 44428

OTT. AGON. FABRIZIO BUTTE
Via S. Anna 10
28022 Verbania (VC)
Tel. +39 0323 262604

GLI ELABORATI DEFINITIVI ARCHITETTONICI SONO DA LEGGERE UNITAMENTE A QUELLI RELATIVI ALLE INFORMAZIONI GENERALI CONFERMATI PRESSO GLI UFFICI DEL COMUNE DI LUCEA E DEL COMUNE DI AREZZO, DOVE SONO COMANDATI, RISPETTIVAMENTE, AI PROGETTISTI.

DATA	N° PROGETTO	NOME PROGETTO
06.11.2020	2706.04	PPP F26.0-4-Palaspport Lucca.01.02
REVISIONE	DATA	REVISIONE
01	06.11.2020	01
02	06.11.2020	02
03	06.11.2020	03
04	06.11.2020	04
05	06.11.2020	05
06	06.11.2020	06
07	06.11.2020	07
08	06.11.2020	08
09	06.11.2020	09
10	06.11.2020	10
11	06.11.2020	11
12	06.11.2020	12
13	06.11.2020	13
14	06.11.2020	14
15	06.11.2020	15
16	06.11.2020	16
17	06.11.2020	17
18	06.11.2020	18
19	06.11.2020	19
20	06.11.2020	20
21	06.11.2020	21
22	06.11.2020	22
23	06.11.2020	23
24	06.11.2020	24
25	06.11.2020	25
26	06.11.2020	26
27	06.11.2020	27
28	06.11.2020	28
29	06.11.2020	29
30	06.11.2020	30
31	06.11.2020	31
32	06.11.2020	32
33	06.11.2020	33
34	06.11.2020	34
35	06.11.2020	35
36	06.11.2020	36
37	06.11.2020	37
38	06.11.2020	38
39	06.11.2020	39
40	06.11.2020	40
41	06.11.2020	41
42	06.11.2020	42
43	06.11.2020	43
44	06.11.2020	44
45	06.11.2020	45
46	06.11.2020	46
47	06.11.2020	47
48	06.11.2020	48
49	06.11.2020	49
50	06.11.2020	50
51	06.11.2020	51
52	06.11.2020	52
53	06.11.2020	53
54	06.11.2020	54
55	06.11.2020	55
56	06.11.2020	56
57	06.11.2020	57
58	06.11.2020	58
59	06.11.2020	59
60	06.11.2020	60
61	06.11.2020	61
62	06.11.2020	62
63	06.11.2020	63
64	06.11.2020	64
65	06.11.2020	65
66	06.11.2020	66
67	06.11.2020	67
68	06.11.2020	68
69	06.11.2020	69
70	06.11.2020	70
71	06.11.2020	71
72	06.11.2020	72
73	06.11.2020	73
74	06.11.2020	74
75	06.11.2020	75
76	06.11.2020	76
77	06.11.2020	77
78	06.11.2020	78
79	06.11.2020	79
80	06.11.2020	80
81	06.11.2020	81
82	06.11.2020	82
83	06.11.2020	83
84	06.11.2020	84
85	06.11.2020	85
86	06.11.2020	86
87	06.11.2020	87
88	06.11.2020	88
89	06.11.2020	89
90	06.11.2020	90
91	06.11.2020	91
92	06.11.2020	92
93	06.11.2020	93
94	06.11.2020	94
95	06.11.2020	95
96	06.11.2020	96
97	06.11.2020	97
98	06.11.2020	98
99	06.11.2020	99
100	06.11.2020	100

ELABORATO

STATO SOVRAPPONTO

Stato sovrapposto

Sezioni

Scala

2706_F_00_SS_AR01_T_04_000-0_01_02 1:100