

3 - Prospetto OVEST - Scala: 1 : 100

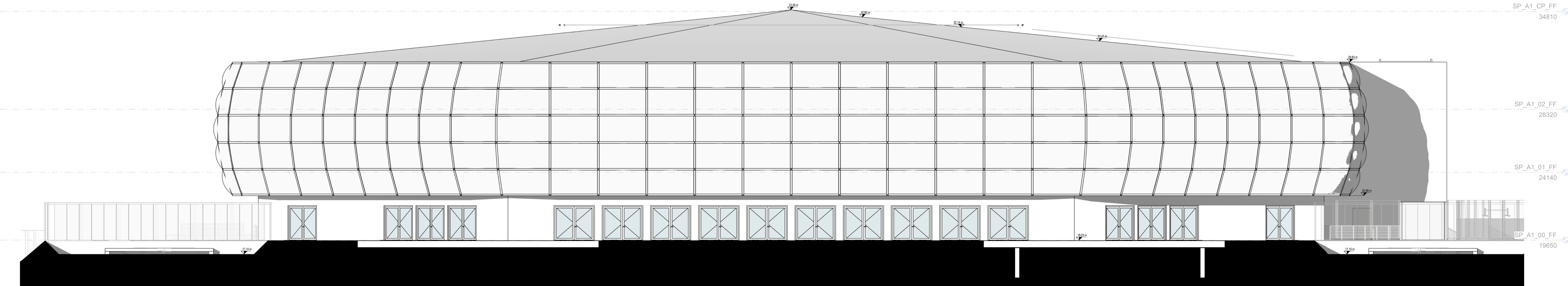

4 - Prospetto SUD - Scala: 1 : 100

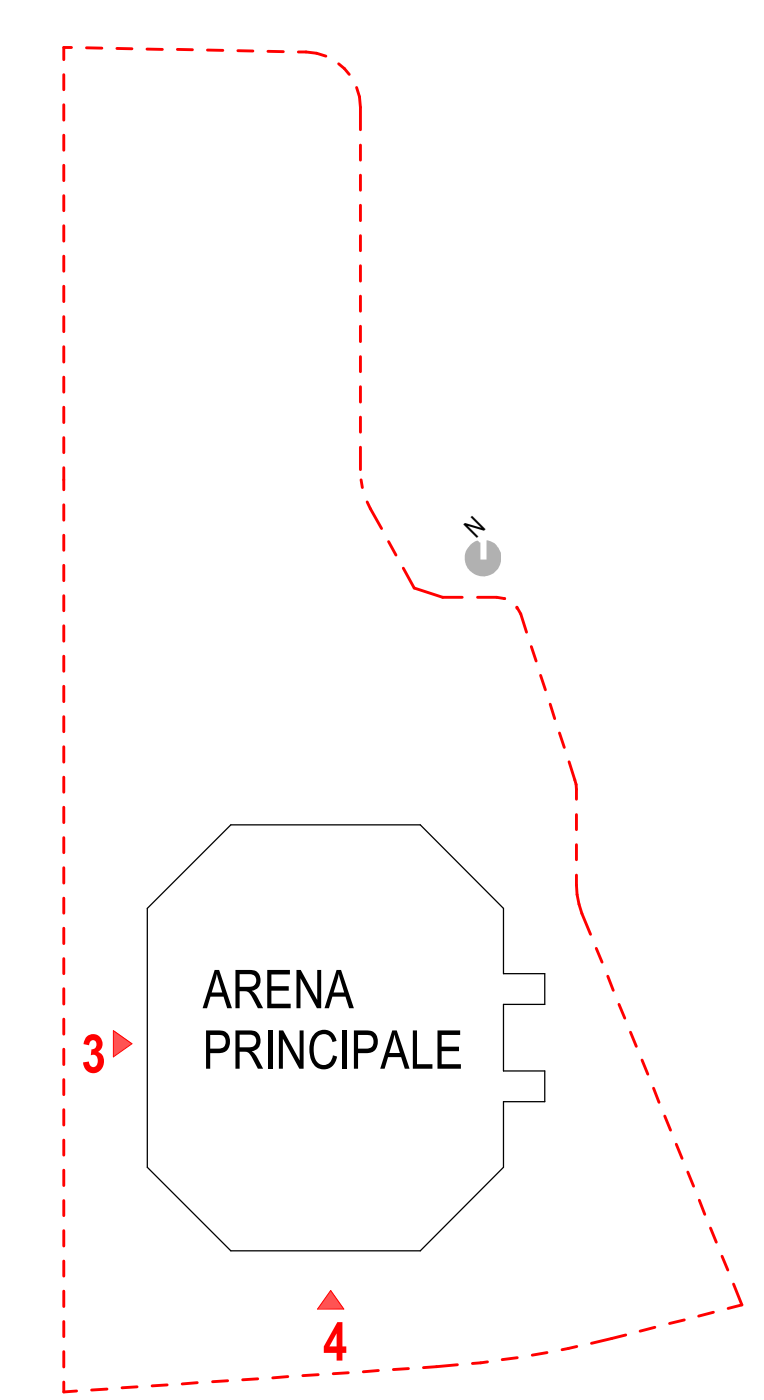

Legenda
--- Confine lotto
□ Perimetro edificio esistente
▽ Quota stato di progetto (m)

PROGETTAZIONE DI FATTIBILITÀ TECNICA ED ECONOMICA CONNESSA ALLA RIQUALIFICAZIONE E AL POTENZIAMENTO DEL PALASPORT DI VIA DELLE TAGLIATE MEDIANTE SOSTITUZIONE EDILIZIA

COMMITTENTE

COMUNE DI LUCCA
Via S. Giustina n. 52 (Piazzazzo Parnelli) - 55100 Lucca
CUP: J8823005100004
CIG: 811F808B00

Responsabile Unico del Procedimento: Ing. Antonella Giamini

STUDIO DI PROGETTAZIONE

ATI | Project
CREATING A BETTER REALITY
Via G.B. Pirelli 12/14
55100 - Pisa
Tel. +39 0507595600
H21
HELIPOLIS 21 ARCHITECTS
Via Turati 356
55017 Arona Maremma (PI) (SA)
Tel. +39 050812007
SAMA
SAMA SCARL ARCHEOLOGICI
Via Garibaldi 45
00116 ROMA
Tel. +39 06502091221
3E INGENIERIA
Via C. Volpe 82
55121 PISA
Tel. +39 05044428
DOTT. AGRON. FABRIZIO BUTTE
Viale S. Anna 19
28052 Verbania (VC) (VA)
Tel. +39 0323502604

GLI ELABORATI DESTINATI AD AVERE EFFETTI LEGGI E LEGGERE SONO SOGGETTI A TUTTI GLI ATTI STRUTTORIALI ED IMPIANTISTICI ESENTATI DA RESPONSABILITÀ PRESSO LA GIURISDIZIONE DELLA SANITÀ E DELLA DISCIPLINA DEI LAVORI ESENTATI DA TUTTI GLI ATTI STRUTTORIALI E IMPIANTISTICI.

DATI DI PROGETTO		
DATA	N° PROGETTO	NOME PROGETTO
04.11.2025	2706-24	2706 F1 SP AR01 T 03 000-0 02 02

REVISIONI		
N°	NOTAZIONE	DATA
01	Completamento P.T.E.	21.07.2025
02	Completamento P.T.E.	24.10.2025
03	Revisione P.T.E.	05.11.2025

ELABORATO
Copyright © by A.Tangoni

STATO DI PROGETTO
Prospetti Nord ed Est
Arena principale

Codice Elaborato: 2706_F_A1_SP_AR01_T_03_000-0_02_02
Scala: 1:100

2706_F_A1_SP_AR01_T_03_000-0_02_02