COMUNE DI LUCCA

PROVINCIA DI LUCCA

INTERVENTI DI MANUTENZIONE STRAORDINARIA
DELLE SERRE ORTO BOTANICO.
CUP J61E24000200004

≡ **PROGETTO DI FATTIBILITÀ TECNICO-
ECONOMICA**

Relazione Fotografica

PFTE_1GEN_CSR_RF_SF_010_00

25-016

REV	DATA	DESCRIZIONE	REDATTO	VERIFICATO	APPROVATO
00	21/04/2026	PRIMA EMISSIONE	023A	001S	001A

COMMITTENTE:
Comune di Lucca
RUP Ing. Stefano Angelini

TEAM DI PROGETTAZIONE
Studio INTRE

Studio INTRE
Tel. 0583 491507
info@studiointre.it
P.IVA 02197070465



INTRE®

INDICE

INDICE	2
1 PREMESSA.....	3
2 PLANIMETRIA UBIICATIVA.....	3
3 DOCUMENTAZIONE FOTOGRAFICA.....	4
3.1 CASERMETTA.....	4
3.1.1 Esterni.....	4
3.1.2 Interni.....	6
4 CONCLUSIONI.....	10

1 PREMESSA

Al fine di documentare lo stato dei luoghi e fornire un supporto visivo alla descrizione tecnica dell'intervento, è stata redatta la presente relazione fotografica composta da una serie di immagini rappresentative delle aree interessate.

Le fotografie sono state acquisite nel corso dei sopralluoghi effettuati dal personale tecnico e consentono di evidenziare, con immediatezza, le principali caratteristiche dei luoghi.

2 PLANIMETRIA UBICATIVA



Figura 1 - Ortofoto (Geoscopia Regione Toscana)

3 DOCUMENTAZIONE FOTOGRAFICA

3.1 CASERMETTA

3.1.1 Esterni



Figura 2 - Stato di fatto con indicazione delle riprese fotografiche



Figura 3

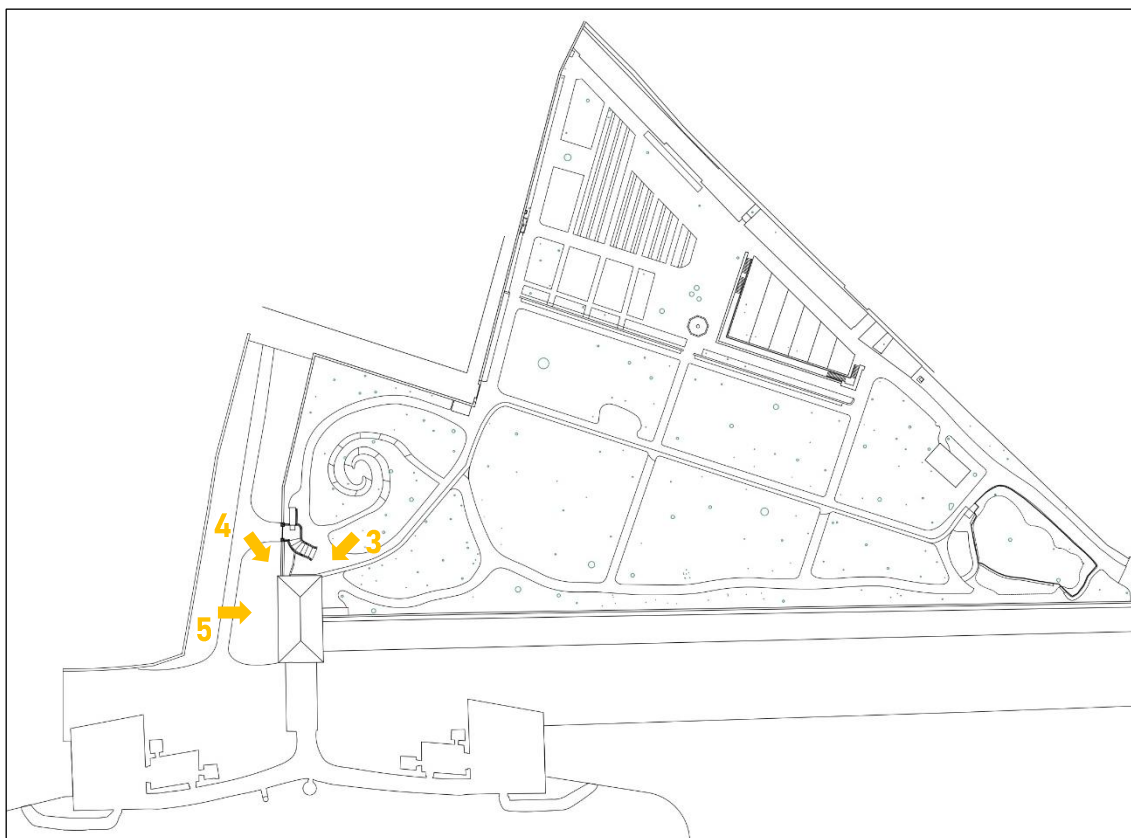

Figura 4



Figura 5

3.1.2 Interni



Figura 6 - Stato di fatto con indicazione delle riprese fotografiche



Figura 7

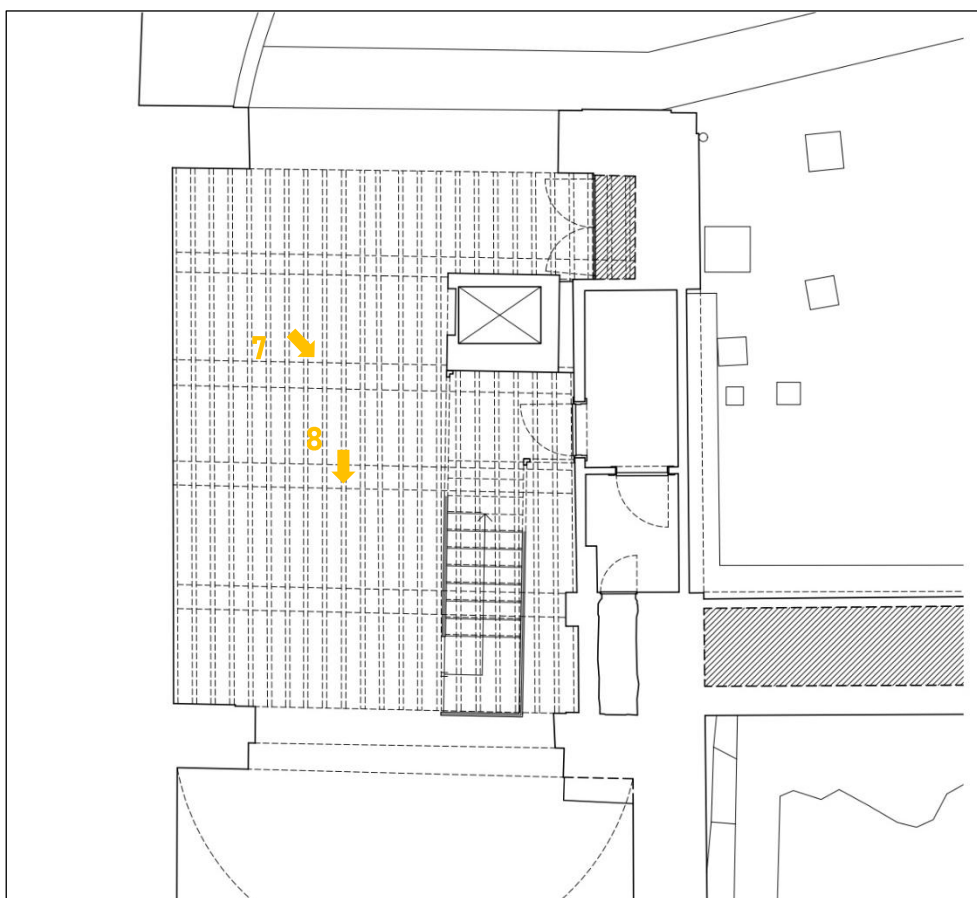

Figura 8



Figura 9 - Stato di fatto con indicazione delle riprese fotografiche



Figura 10

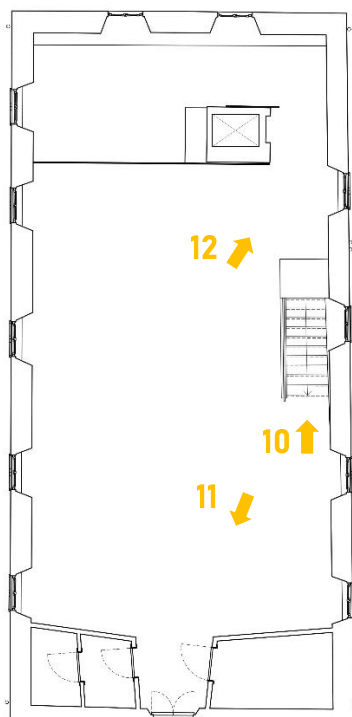

Figura 11



Figura 12

4 CONCLUSIONI

La Relazione Fotografica si configura come parte integrante del progetto, fornendo un quadro documentale chiaro ed inequivocabile delle condizioni iniziali, a tutela della trasparenza amministrativa e della corretta esecuzione delle opere.

Lucca, 21/04/2026

TEAM DI PROGETTAZIONE
Studio INTRE