Finanziato dall'Unione europea
NextGenerationEU

MINISTERO DELL'INTERNO

PIANO NAZIONALE DI RIPRESA E RESILIENZA (PNRR)
MISSIONE 5 COMPONENTE 2 INVESTIMENTO 2.1
"RIGENERAZIONE URBANA" (Codice misura M5C2I2.1)

Città di Lucca
Amministrazione comunale

Dirigente
Ing. Antonella Giannini
Responsabile Unico del Procedimento
Geom. Marco Acampora
Ufficio impiantistica sportiva
Ing. Agnese Caturegli

PALESTRA SAN LORENZO A VACCOLI, VIA PER S.LORENZO A VACCOLI, RISANAMENTO CONSERVATIVO E ADEGUAMENTO SISMICO - CUP J63D21000490004

PROGETTO DEFINITIVO-ESECUTIVO

ALLEGATO N.	TAVOLA N.	SCALA
A2	A12	1:50

OGGETTO ELABORATO

STATO SOVRAPPOSTO - PIANO TERRA Q= 2,00m

DATA

APRILE 2023

REVISIONI

Rev.	Data	Descrizione
00	24 Dicembre 2021	Prima emissione
01	21 Aprile 2022	Seconda emissione
02	04 Gennaio 2023	Terza emissione
03	13 Aprile 2023	Quarta emissione

PROGETTISTI

SICURING SRL
DIRETTORE TECNICO
DOTT. ING. CARLO LA FERLITA

GEOLOGIA
GEOL. LUCA TOFACCHI

NOTE
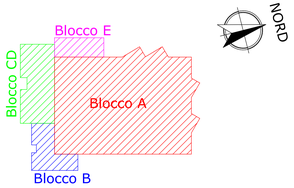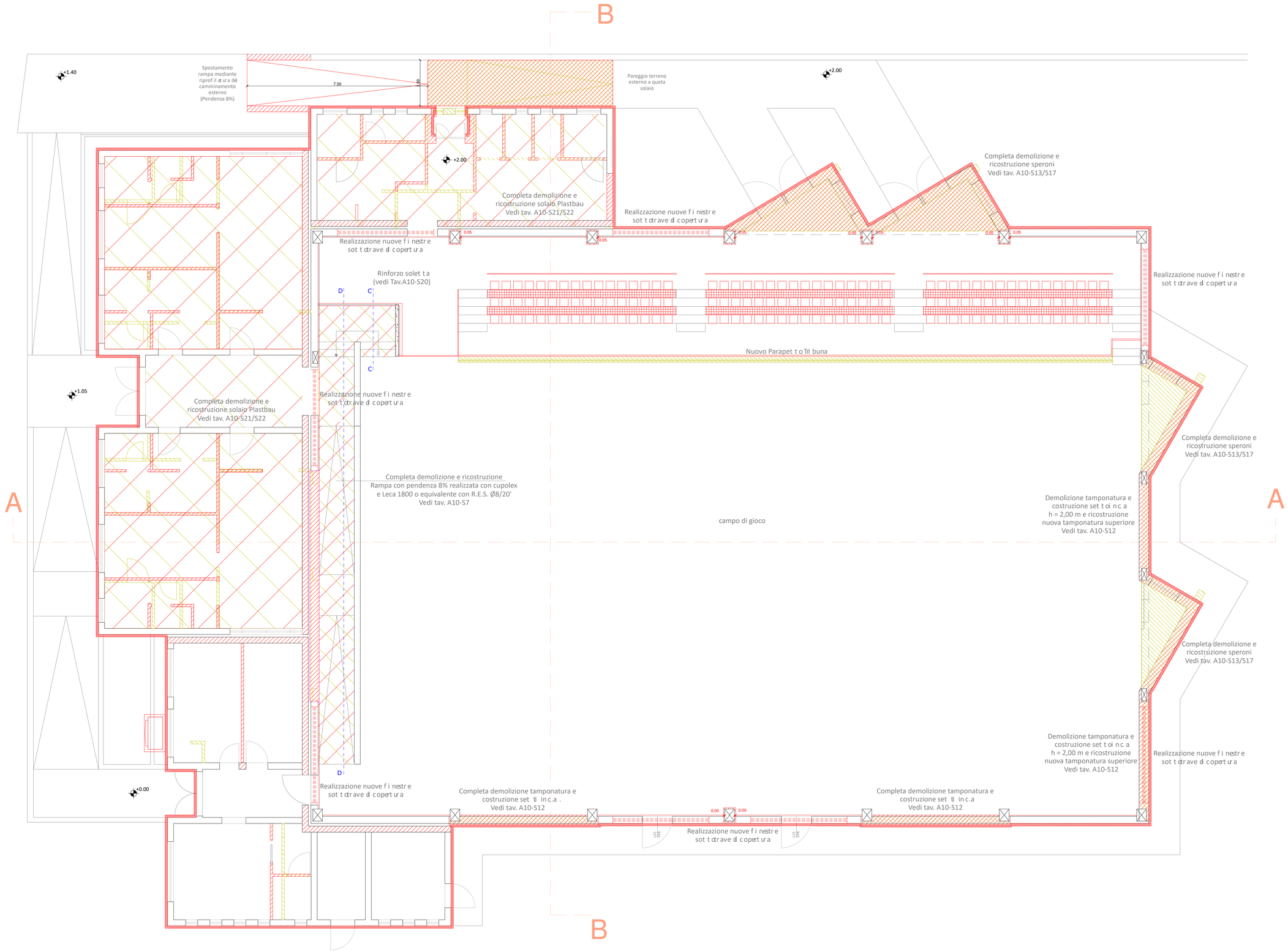
Le misure devono essere ricontrollate in cantiere a cura dei soggetti esecutori