

STATO ATTUALE_PIANTA PIANO TERRA_SCALE 1:100

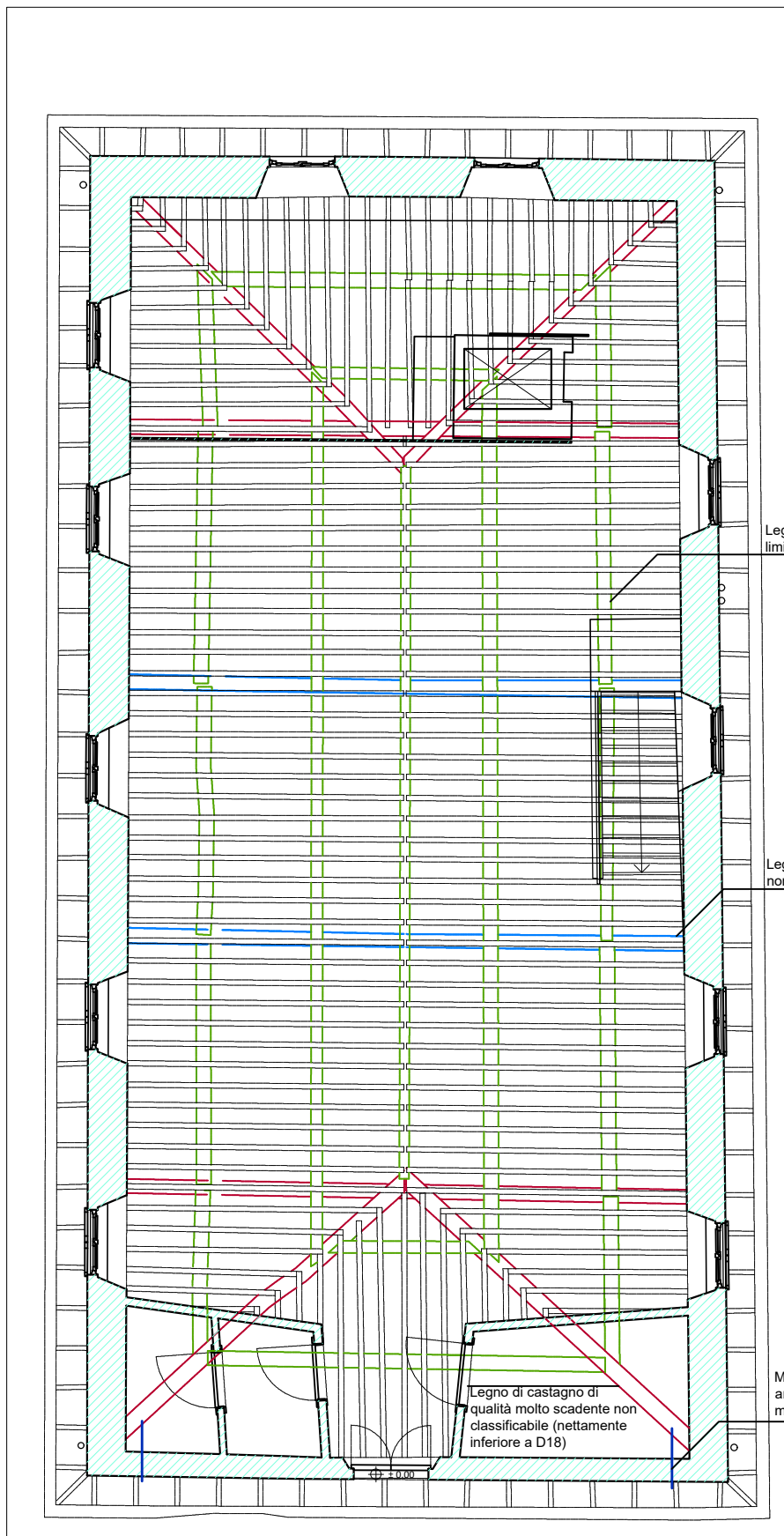

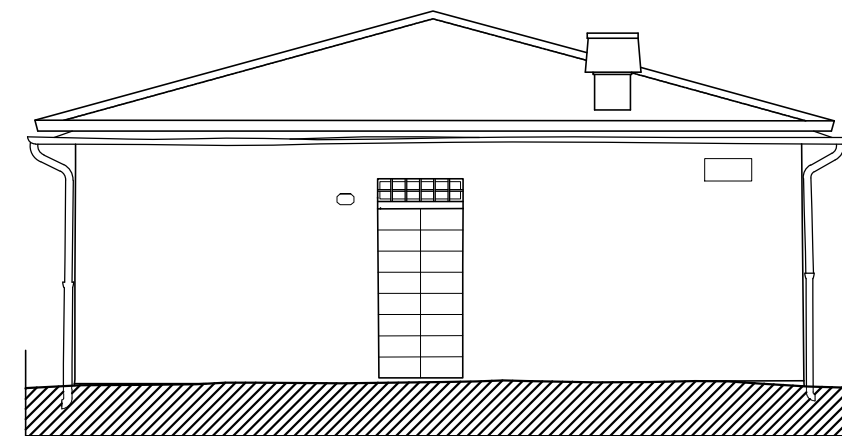





STATO ATTUALE_PIANTA PIANO PRIMO_SCALE 1:100



STATO ATTUALE_PROSPETTO SUD_SCALE 1:100

LEGENDA

-  Muratura piena mista di mattoni e pietra con malta di qualità modesta
-  Opere interne Vano scale e Ascensore (deposito G.C. protocollo 30795-2017)
-  Legno di abete di qualità accettabile (classificabile C24)
-  Legno di castagno di qualità molto scadente non classificabile (nettamente inferiore a D18)
-  Legno di castagno di qualità scadente non classificabile (inferiore a D18)
-  Legno di castagno di qualità scadente al limite dell'accettabile (classificabile D18)
-  Mancanza ammassamento tra le murature

LAVORI DI RESTAURO E RISANAMENTO CONSERVATIVO DELLE SERRE ORTO
BOTANICO - LUCCA PT. 13/2024 - CUP PROGETTAZIONE J61E24000200004

VERIFICA TECNICA

A10-Casermetta-Stato Attuale-Piante e prospetto

25-016

REV.	DATA	DESCRIZIONE	REDATTO	VERIFICATO	APPROVATO
00	01/12/2025	Prima stesura	001S	001M	001S

Studio INTRE
Tel. 0583 491507
Info@studiointre.it
P.IVA 02197070465



INTRE