

Prospetto nord-est - Blocco A0 - Scala: 1 : 50

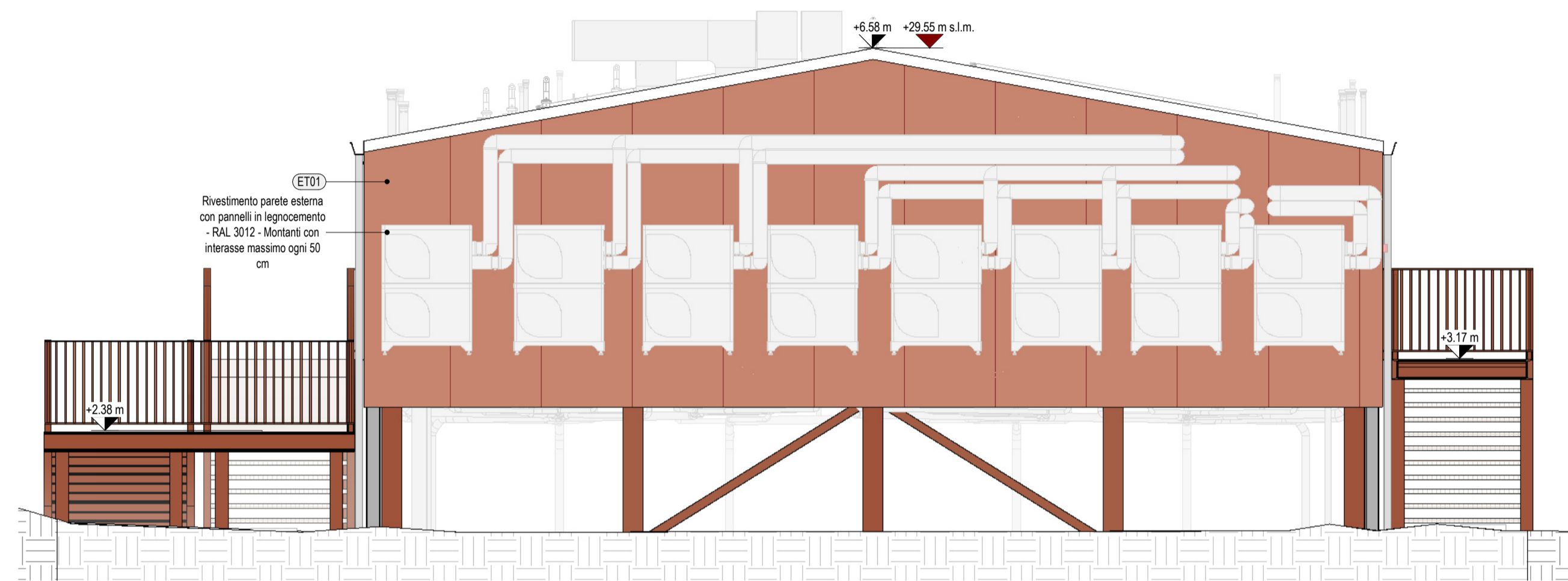

Prospetto nord-ovest - Blocco A0 - Scala: 1 : 50

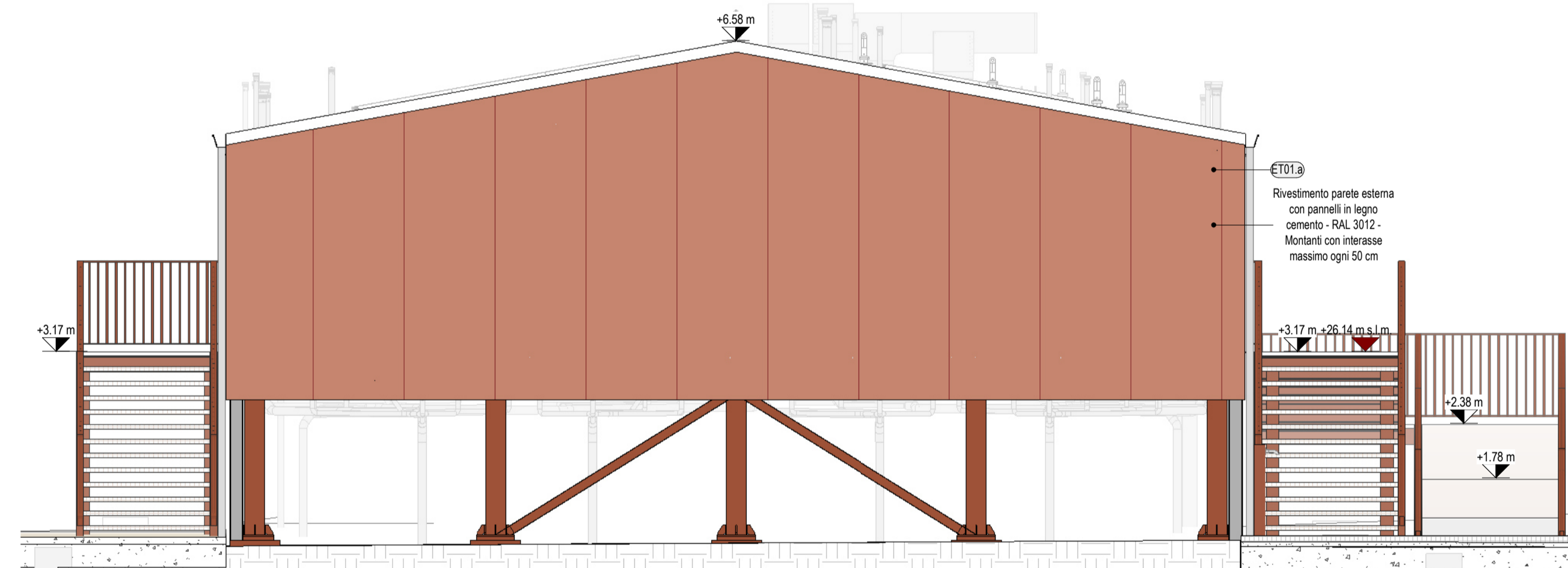

Prospetto sud-est - Blocco A0 - Scala: 1 : 50

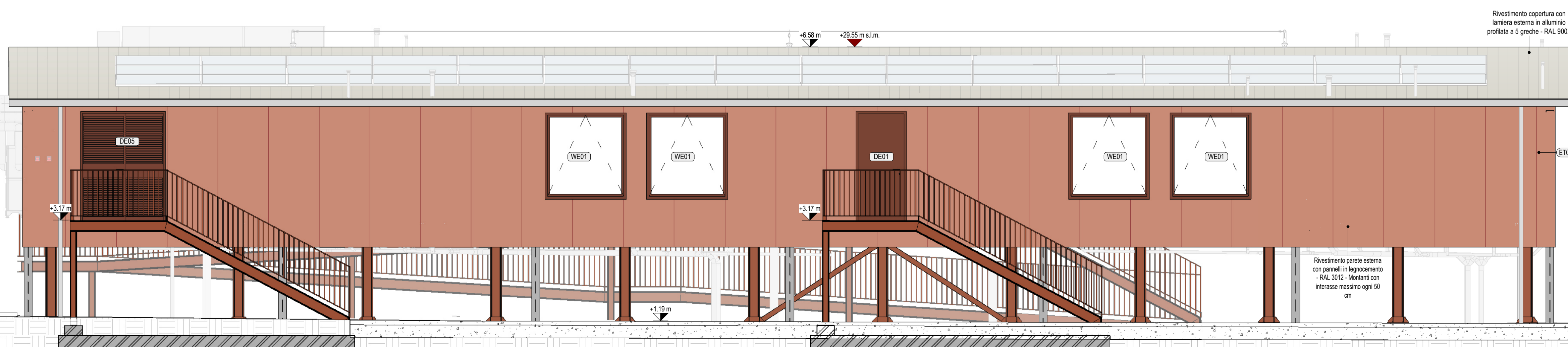

Prospetto sud-ovest - Blocco A0 - Scala: 1 : 50

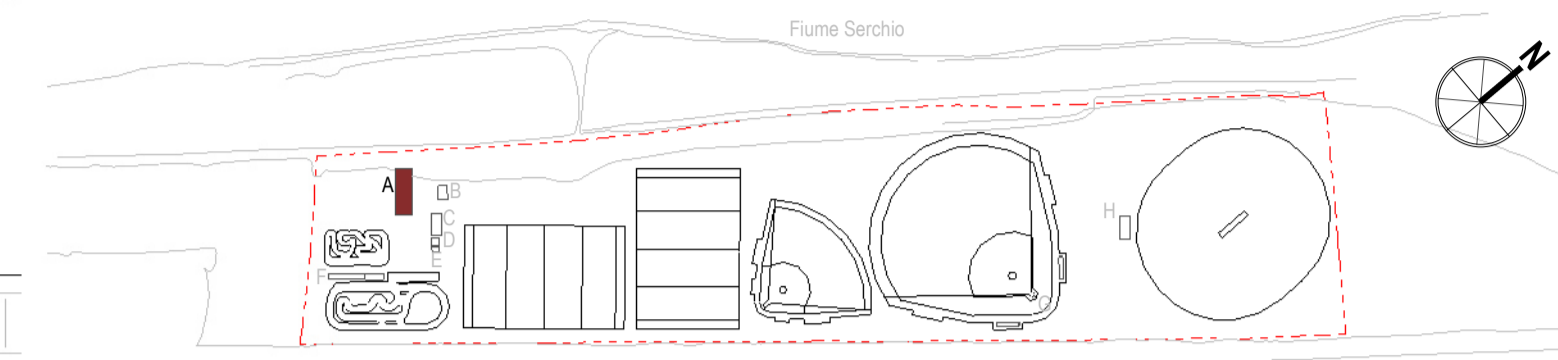

Keyplan Blocco A

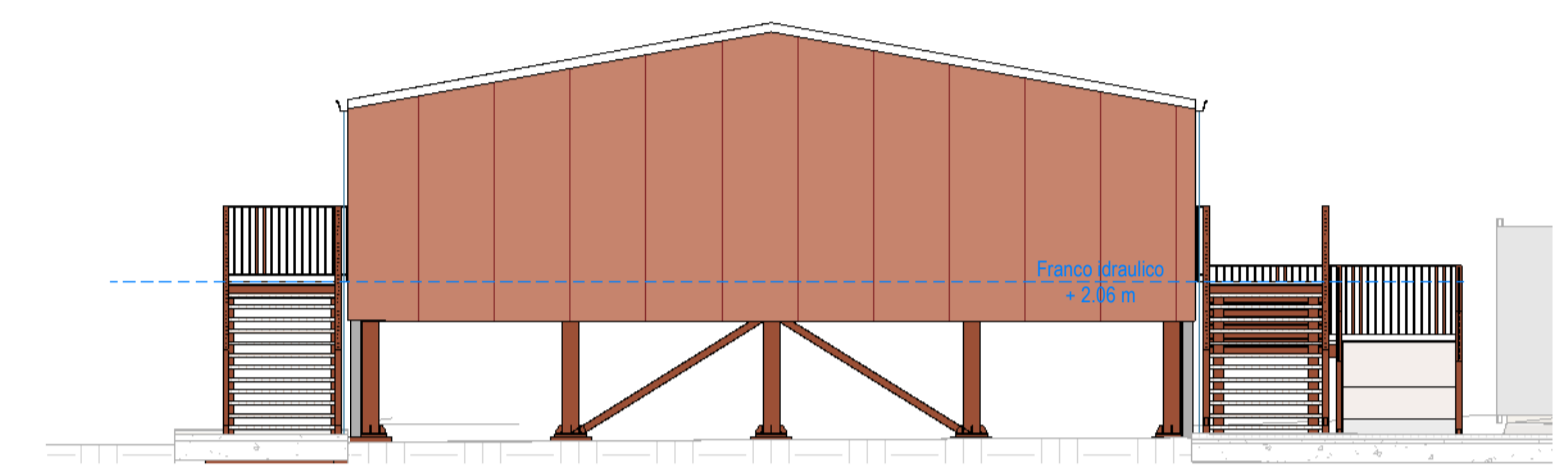

LEGENDA CONVENZIONI GRAFICHE			
Blocco Edificio	Linea Progressiva	TM	TM
Nome Locale	Area mq	Elichetta pareti	Elichetta finiture verticali
DC: Delivery condition	FP: Finitura pavimento	TM	TM
FC: Finitura controsoffitto	Elichetta locali	Elichetta strat. orizzontali	Elichetta finiture orizzontali
TM	TM	GIU' 0.0% SU	Pendenza
Elichetta porte e finestre	Elichetta controsoffitti		
		+0.00	+0.00
		+0.00	+0.00
		+0.00 s.l.m.	+0.00 s.l.m.
		Quota s.l.m.	Quota s.l.m.
			Griglia strutturale
			Livello piano - Quota
			Accesso
			Scale Alzate/Pedate
			20/25 100/200



# COMUNE DI LUCCA

**PROGETTO ESECUTIVO**  
 Piano Nazionale di Ripresa e Resilienza (PNRR) - Appalto integrato di progettazione esecutiva e di lavori di riqualificazione e riorganizzazione degli impianti sportivi in località Acciadeddote (LU)  
 CUP: J63D21000630006 - CIG: A027F18669 - CIG derivato: A03D45B444  
**Responsabile Unico del Procedimento: Ing. Antonella Giannini**

---

**STAZIONE APPALTANTE**

  
 Comune di Lucca  
 Via Santa Giustina 6 - 55100 Lucca (LU)  
 PEC: comune.lucca@postacert.toscana.it

 Ministero dell'Interno  
 Finanziato dall'UE Next Generation EU

Linea di finanziamento del progetto: M5 C2 - Infrastrutture sociali, famiglie, comunità e terzo settore, investimento/subinvestimento 2.1 - Rigenerazione urbana

---

**IMPRESE APPALTATRICI**

**CAPOGRUPPO MANDATARIA**  
  
 BeGen Infrastrutture S.r.l.  
 Via Ambriccia, 33 - 93012 Gela (CL)  
 P.IVA: 01382890117

**STAFF DI PROGETTAZIONE**

**ARCHITETTICO:** Ing. Arch. Branko Zmic  
**STRUTTURALE:** Ing. Gerardo Masiello  
**IMPIANTI ELETTRICI:** Ing. Luca Serri  
**IMPIANTI MECCANICI:** Ing. Gian Luca Grassini  
**COORDINATORE SICUREZZA IN FASE DI PROGETTAZIONE:** Ing. Arch. Branko Zmic  
**GEOLOGO:** Geol. Paola Barocci

**COLLABORATORI:**  
 Ing. Arch. Filippo Vallerini  
 Ing. Luca Lanati  
 Ing. Chiara Porroni  
 Arch. Salvino D. Cardinale  
 Arch. Marianna Sgarbi  
 Ing. Marco Di Russo  
 Ing. Dario Lorenzetti  
 Ing. Giovanni Biscarini  
 Ing. Mattia Giannetti  
 Arch. Giulia A. Urbano  
 Ing. Adele Contestabile  
 Ing. Lorenzo Colombo  
 Arch. Paolo Carbonetti  
 Per. Ing. Samuele Barocci  
 Ing. Valerio Sgagghi  
 Arch. Federica A. Bellardita  
 Arch. Valentina Perra  
 Arch. Davide Giannotta  
 Arch. Cesare Della Corte  
 Arch. Nikol Mazzeo  
 Ing. Federica Giordano  
 Arch. Alessandro Galliani  
 Ing. Flavia Simonelli  
 Ing. Antonio Di Chiara  
 Arch. Marta Littera  
 Ing. Marco Pierotti  
 Dr. Fabrizio Subile  
 Ing. Marco Mori  
 Ing. Claudia Brisighelli

---

DATI DI PROGETTO		NOME PROGETTO	
DATA	2423-23	Impianti sportivi località Acciadeddote (LU)	
<b>REVISIONI</b>			
no.	descrizione	data	
00	Prima emissione	29/03/2024	
01	Consegna progetto esecutivo	09/05/2024	

---

**DOCUMENTO** Copyright © by A1Project

**STATO DI PROGETTO**

**Blocco A**

**Prospetti**

Codice Elaborato: **2423\_E\_A0\_SP\_AR01\_T\_03\_000-1\_01\_01**

Scala: **1:50**

È vietata la riproduzione del presente elaborato tecnico con qualsiasi mezzo, compresa la fotocopia, qualora non autorizzata da A1Project.