

Sezione A-A' - Blocco A0 - Scala: 1 : 50

Per approfondimenti riguardanti i controsoffitti si veda elaborato:
2423_E_00_SP_AR01_D_05_000-0_02_00 - Fascicolo abaco controsoffitti

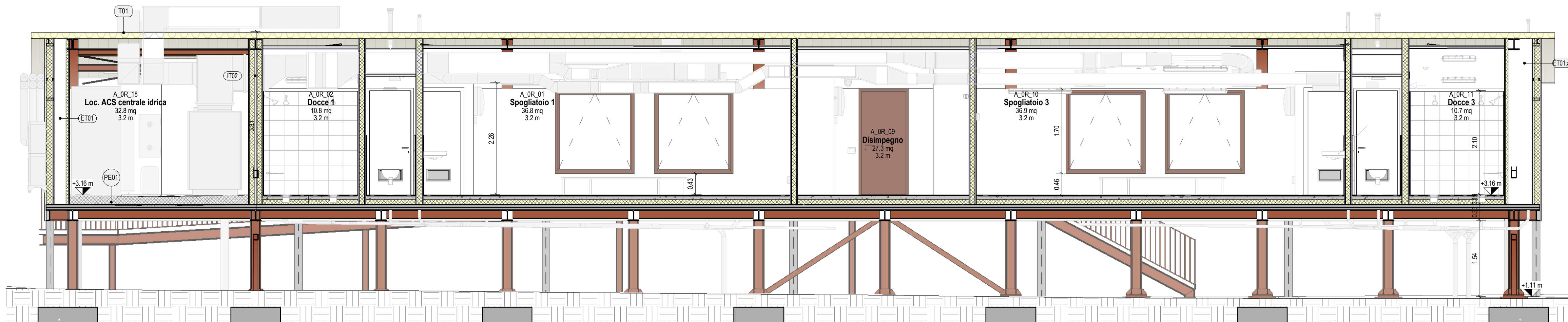

Sezione B-B' - Blocco A0 - Scala: 1 : 50

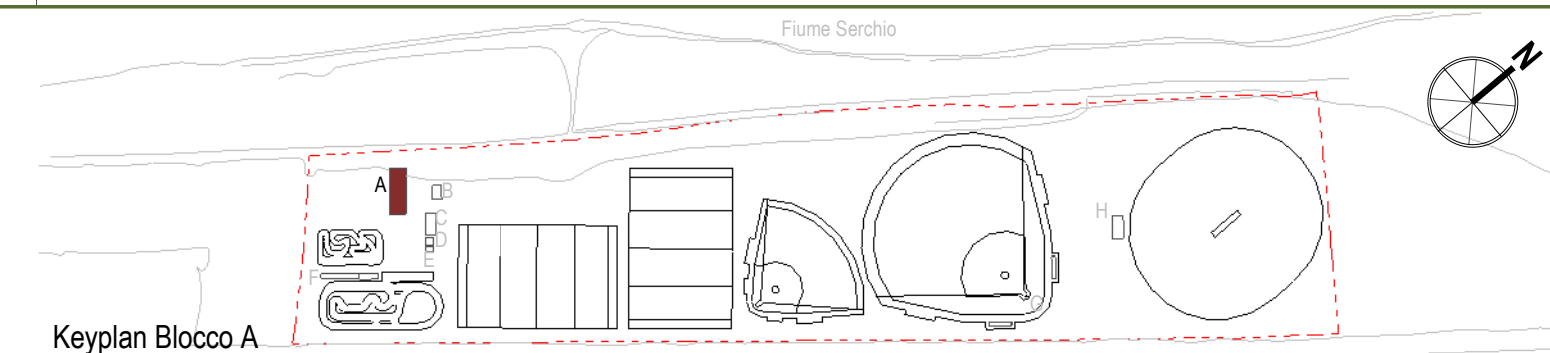

LEGENDA CONVENZIONI GRAFICHE

<p>Blocco Edificio</p> <p>A.P.O.L.O.O. Nome Locale</p> <p>Area mq</p> <p>Altezza m</p> <p>DC: Delivery condition</p> <p>FP: Finitura pavimento</p> <p>FC: Finitura controsoffitto</p> <p>Etichetta locali</p> <p>Etichetta porte e finestre</p> <p>Etichetta controsoffitti</p>	<p>TM</p> <p>Etichetta pareti</p> <p>TM</p> <p>Etichetta finiture verticali</p> <p>TM</p> <p>Etichetta strat. orizzontali</p> <p>Etichetta finiture orizzontali</p> <p>GIU'</p> <p>0.0%</p> <p>SU</p> <p>Pendenza</p>	<p>+0.00</p> <p>Quota finito</p> <p>+0.00</p> <p>Quota grezzo</p> <p>+0.00 s.l.m.</p> <p>+0.00 s.l.m.</p> <p>Quota s.l.m.</p> <p>NOTA: +22.97 m s.l.m. quota piano terra finito riferimento caposaldo</p>	<p>COD</p> <p>Griglie strutturali</p> <p>Livello piano - Quota</p> <p>Accesso</p> <p>Scale Altezza/Pedate</p> <p>20STG 100/ 200</p>
---	---	---	---



COMUNE DI LUCCA

PROGETTO ESECUTIVO

Piano Nazionale di Ripresa e Resilienza (PNRR) - Appalto integrato di progettazione esecutiva e di lavori di riqualificazione e riorganizzazione degli impianti sportivi in località Acquedotto (LU)
CUP J63D21000530006 - CIG A027F18669 - CIG derivato: A03D45B4A4

Responsabile Unico del Procedimento: Ing. Antonella Giannini

STAZIONE APPALTANTE



Comune di Lucca
Via Santa Giustina 6 - 55100 Lucca (LU)
PEC: comune.lucca@postacert.toscana.it



Ministero dell'Interno



Finanziato dall'UE
Next GenerationEU

Linea di finanziamento del progetto: M5
C2 - Infrastrutture sociali, famiglie, comunità e terzo settore, investimento/subinvestimento
2.1 - Rigenerazione urbana

IMPRESA APPALTATRICE

CAPOGRUPPO MANDATARIA



Begen Infrastrutture S.r.l.
Via Ambrica, 33 - 93012 Gela (CL)
P.IVA: 01382890117

STUDIO DI PROGETTAZIONE



ATI Project S.r.l.
Via G. B. Picotti 12/14, 56124 Pisa (PI)
C.F./P.IVA: 02255140507



SAMA Scavi archeologici
Via Gasperia 45, 00118 Roma (RM)
Via Fabrianesi 120, 41121 Modena (MO)



Dott. Agronomo Fabrizio Buttè
Viale S. Anna 19, 28922 Verbania (VCO)
C.F./P.IVA: 01528540030

DATI DI PROGETTO

DATA	N° PROGETTO	NOME PROGETTO
Marzo 2024	2423-23	Impianti sportivi località Acquedotto (LU)

REVISIONI

rev.	descrizione	data
00	Prima emissione	29/03/2024
01	Consegna progetto esecutivo	09/05/2024

DOCUMENTO

Copyright © by ATI Project

STATO DI PROGETTO

Blocco A

Sezioni

Codice Elaborato:

2423_E_A0_SP_AR01_T_04_000-1_01_01

Scala:

1:50

2423 E A0 SP AR 01 T 04 000 1 01 01

STAFF DI PROGETTAZIONE

ARCHITETTONICO:	STRUTTURALE:	IMPIANTI ELETTRICI:	IMPIANTI MECCANICI:	COORDINATORE SICUREZZA IN FASE DI PROGETTAZIONE:	GEOLOGO:	COLLABORATORI:
Ing. Arch. Branko Zmic	Ing. Gerardo Masiello	Ing. Luca Serrì	Ing. Gian Luca Grassini	Ing. Arch. Branko Zmic	Geol. Paola Baronci	Ing. Arch. Filippo Vallerini Ing. Luca Lanatà Ing. Chiara Porroni Arch. Salvo D. Cardinale Arch. Marianna Sgarbanti Ing. Marco Di Russo Ing. Dario Lorenzetti Ing. Giovanni Biscarini Ing. Mattia Giannetti Arch. Giulia A. Urbano Ing. Adele Contestabile Ing. Lorenzo Colombo
Arch. Paolo Carbonetti Per. Ind. Samuele Barsotti Ing. Fabio Bonci Arch. Mila Splendiani Arch. Claudia Catena Ing. Matteo Pierotti Ing. Valerio Bagagli Ing. Federica A. Bellardita Arch. Valentina Perra Arch. Davide Giannotta Arch. Cesare Della Corte	Arch. Nikol Mazzeo Arch. Federico Giordano Arch. Alessandro Galliani Arch. Floriana Simionelli Arch. Antonio Di Chiara Arch. Maria Littera Arch. Marco Errigo Dr. Fabrizio Buttè Ing. Marco Mori Ing. Claudia Brisighelli					

PRIMA DI INIZIARE I LAVORI, TUTTE LE MISURE DEVONO ESSERE CONTROLLATE E VERIFICATE IN CANTIERE. QUANDO SONO PRESENTI INDICAZIONI RELATIVE A PARTICOLARI DETTAGLI COSTRUTTIVI, QUESTI DEVONO ASSOLUTAMENTE ESSERE PRESI A RIFERIMENTO PER L'ESECUZIONE DELL'OPERA.

GLI ESECUTIVI ARCHITETTONICI SONO DA LEGGERSI UNITAMENTE A QUELLI STRUTTURALI ED IMPIANTISTICI. EVENTUALI DISCREPANZE PRESENTI TRA GLI ELABORATI DELLE VARIE DISCIPLINE DEVONO ESSERE COMUNICATE TEMPESTIVAMENTE AI PROGETTISTI TRAMITE IL DIRETTORE DEI LAVORI.

I PROGETTISTI NON SONO RESPONSABILI DI TUTTE LE MODIFICHE APPORTATE SUCCESSIVAMENTE ALLA CONSEGNA UFFICIALE DEL PROGETTO ESECUTIVO CHE NON HANNO OTTENUTO IL RELATIVO BENESTARE.

SI ELENCANO INOLTRE LE SEGUENTI PRECISAZIONI AL FINE DI POTER INTERPRETARE CORRETTAMENTE TUTTI GLI ELABORATI ESECUTIVI:

a. LE QUOTE IN PIANTA IN ASSE AGLI INFESSI APPLICHI SONO DA CONSIDERARSI MISURATE AL NETTO DEL TELARO SIA RELATIVAMENTE ALLA LARGHEZZA CHE ALL'ALTEZZA;

b. PER LE STRATIGRAFIE DELLE PARETI E CONTROPARETI SI FA RIFERIMENTO ALLO SPECIFICO ABACO;

c. È FONDAMENTALE PORRE MOLTA ATTENZIONE AI DETTAGLI COSTRUTTIVI, IN PARTICOLAR MODO ALLA POSA DEGLI ISOLANTI TERMICI, ACUSTICI E DELLE MEMBRANE IMPERMEABILIZZANTI;

d. TUTTE LE GIUNZIONI, PUNTI DI CONNESSIONE TRA SOLAI E PARETI ESTERNE, TUBAZIONI, LINEE ECC. CHE CONDUCONO VERSO L'ESTERNO DEVONO ESSERE ESEGUITI ASSOLUTAMENTE IMPERMEABILI ALL'ARIA CON NASTRI ADESIIVI O COLLE ADEGUATE.

È vietata la riproduzione del presente elaborato tecnico con qualsiasi mezzo, compreso la fotocopia, qualora non autorizzata da ATIproject.