

Keyplan Blocco B

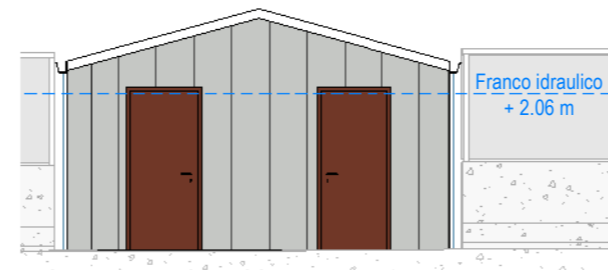

LEGENDA CONVENZIONI GRAFICHE

<p>Blocco Edificio</p> <p>A.P.O. L00</p> <p>Nome Locale</p> <p>Area mq</p> <p>Altezza m</p> <p>DC: Delivery condition</p> <p>FP: Finitura pavimento</p> <p>FC: Finitura controsoffitto</p> <p>Etichetta locali</p> <p>Etichetta porte e finestre</p> <p>Etichetta controsoffiti</p>	<p>Livello Progressivo</p> <p>TM</p> <p>Etichetta pareti</p> <p>TM</p> <p>Etichetta strat. orizzontali</p> <p>0.0% GIU' SU</p> <p>Pendenza</p>	<p>TM</p> <p>Etichetta finiture verticali</p> <p>TM</p> <p>Etichetta finiture orizzontali</p>	<p>+0.00</p> <p>Quota finito</p> <p>+0.00</p> <p>Quota grezzo</p> <p>+0.00 s.l.m.</p> <p>+0.00 s.l.m.</p> <p>Quota s.l.m.</p> <p>NOTA: +22.97 m s.l.m. quota piano terra finito riferimento caposaldo</p>	<p>COD</p> <p>Griglie strutturali</p> <p>Livello piano - Quota</p> <p>Accesso</p> <p>Scale Alzate/Pedate</p> <p>20STG 100/200</p>
---	--	---	---	---

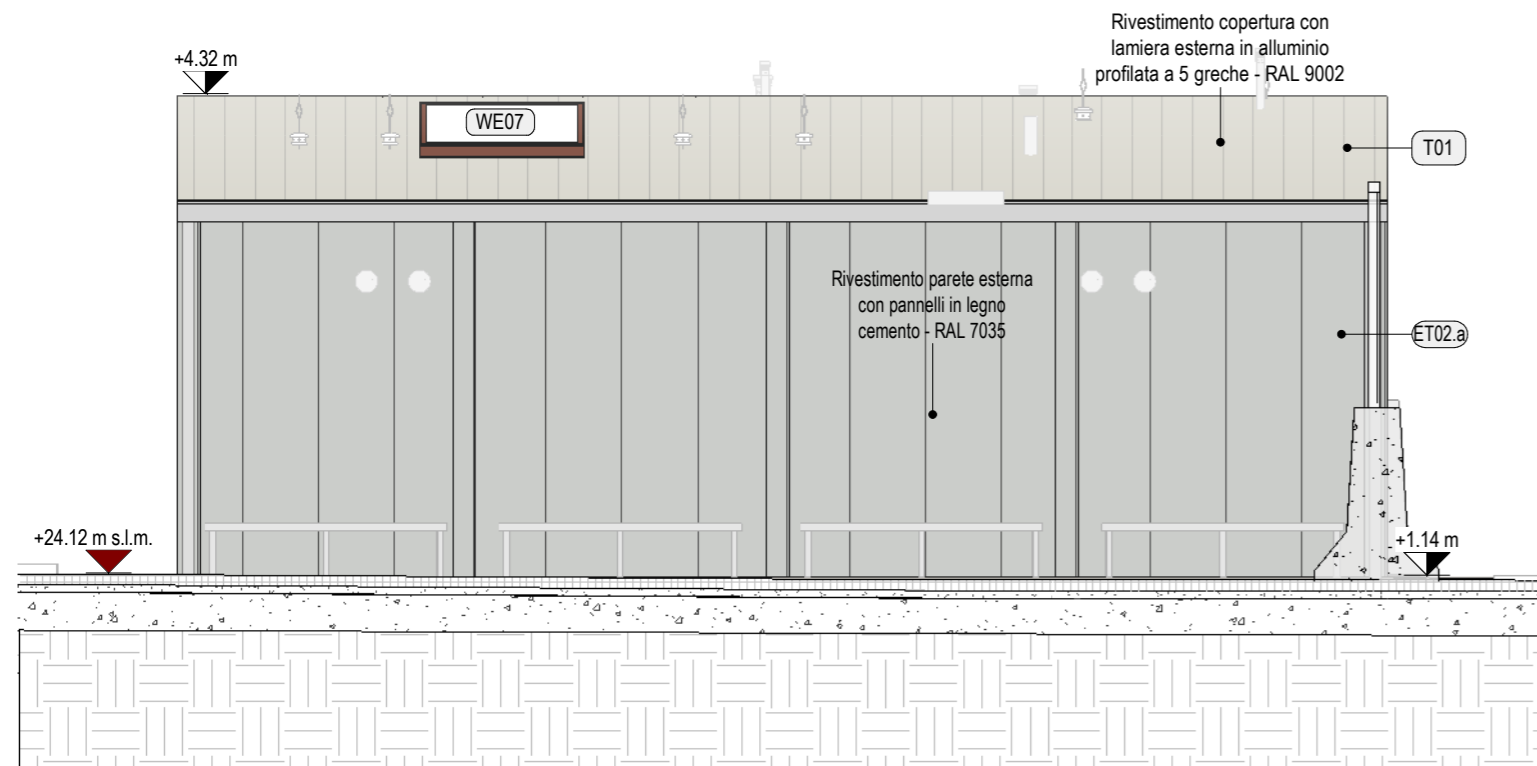

Prospetto nord-est - Blocco B0 - Scala: 1 : 50

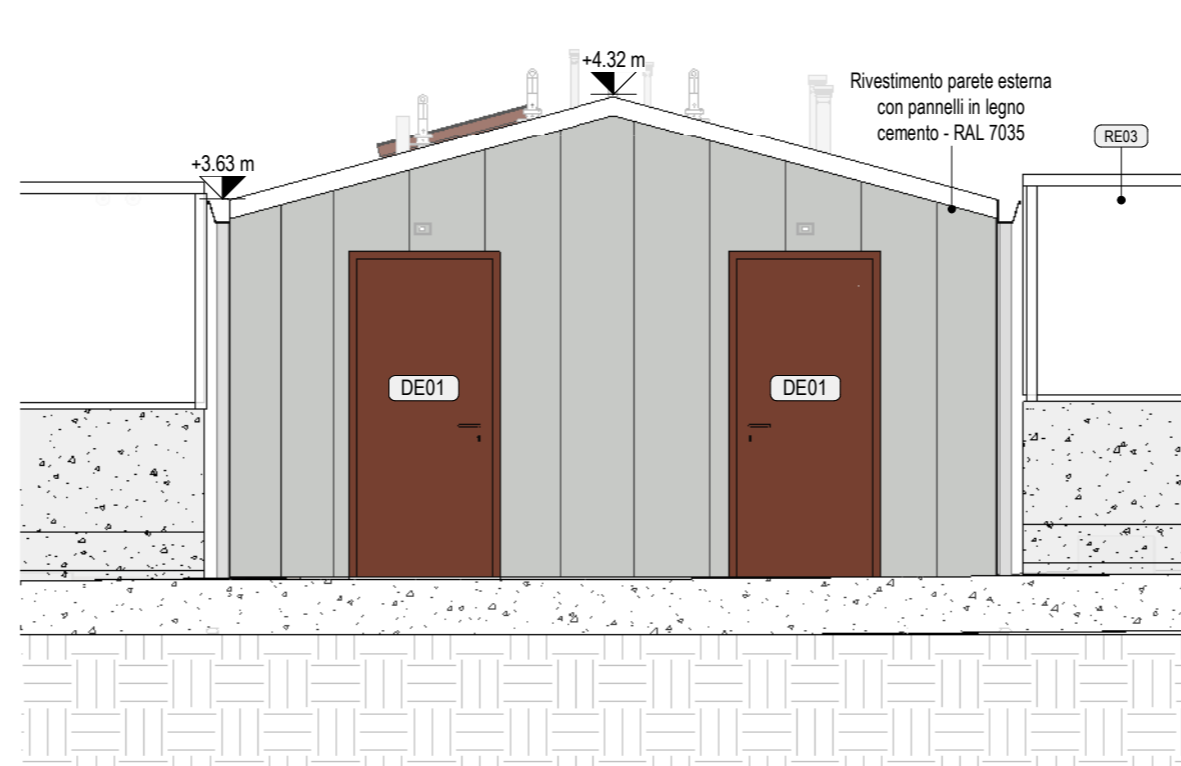

Prospetto nord-ovest - Blocco B0 - Scala: 1 : 50

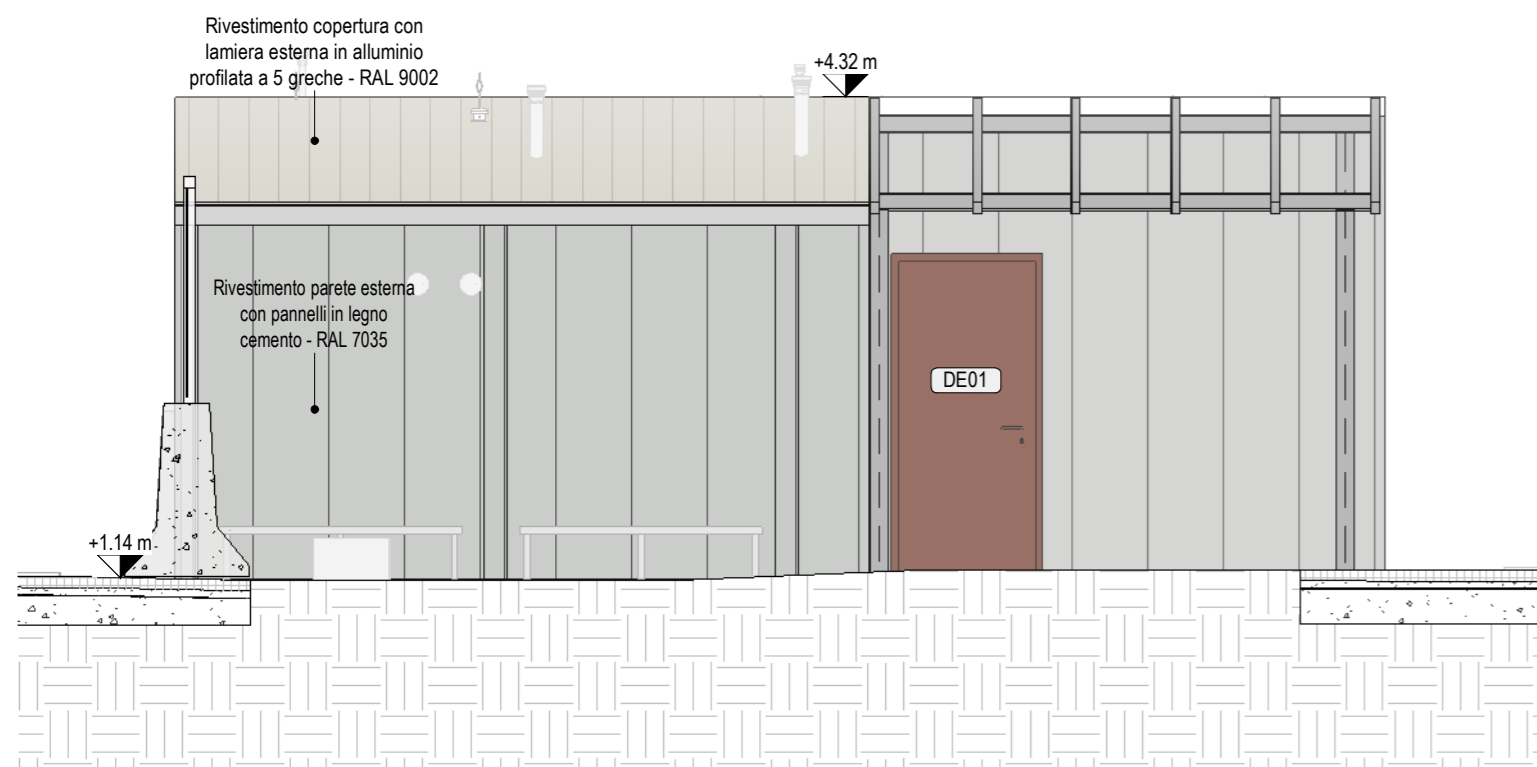

Prospetto sud-ovest - Blocco B0 - Scala: 1 : 50

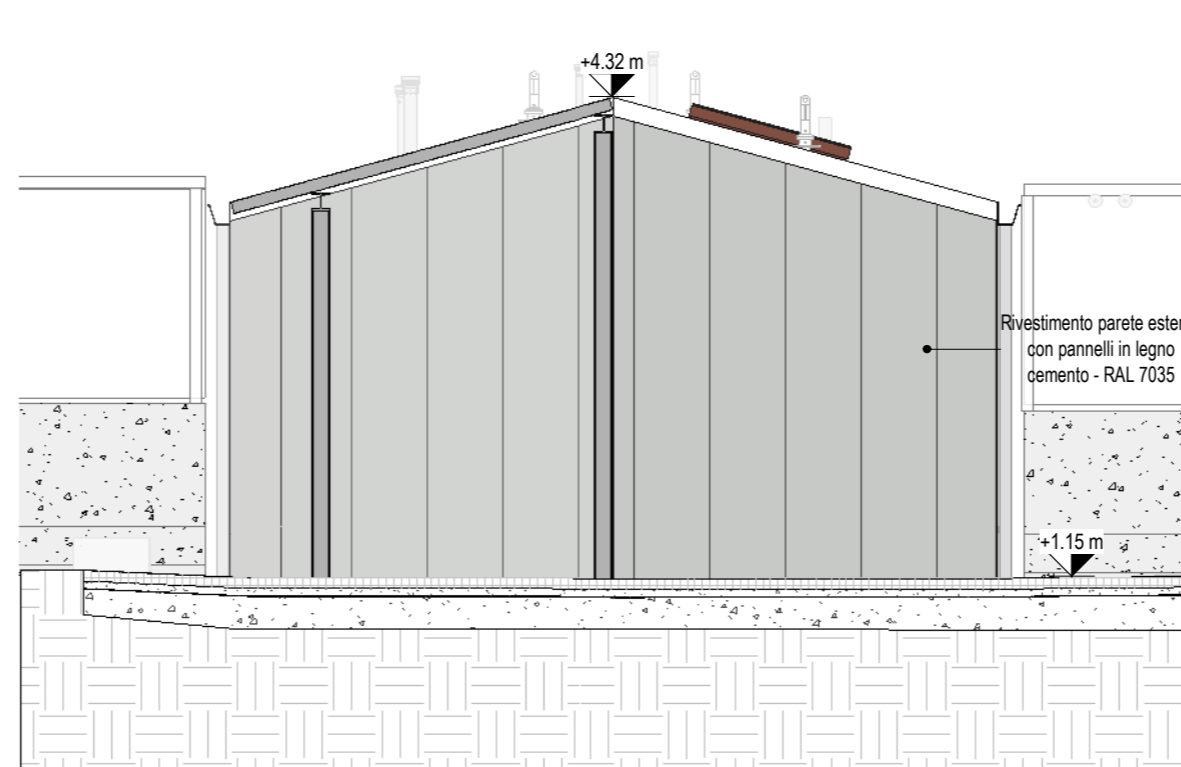

Prospetto sud-est - Blocco B0 - Scala: 1 : 50



COMUNE DI LUCCA

PROGETTO ESECUTIVO

Piano Nazionale di Ripresa e Resilienza (PNRR) - Appalto integrato di progettazione esecutiva e di lavori di riqualificazione e riorganizzazione degli impianti sportivi in località Acquadotto (LU)
CUP J63D21000530006 - CIG A027F18669 - CIG derivato: A03D45B4A4

Responsabile Unico del Procedimento: Ing. Antonella Giannini

STAZIONE APPALTANTE



Comune di Lucca
Via Santa Giustina 6 - 55100 Lucca (LU)
PEC: comune.lucca@postacert.toscana.it



Ministero dell'Interno



Finanziato dall'UE
Next GenerationEU

Linea di finanziamento del progetto: M5
C2 - Infrastrutture sociali, famiglie, comunità e terzo settore, investimento/subinvestimento 2.1 - Rigenerazione urbana

IMPRESE APPALTATRICI

CAPOGRUPPO MANDATARIA



Begen Infrastrutture S.r.l.
Via Ambrica, 33 - 93012 Gela (CL)
P.IVA: 01382890117

STUDIO DI PROGETTAZIONE



ATIproject S.r.l.
Via G. B. Picotti 12/14, 56124 Pisa (PI)
C.F./P.IVA: 02255140507



SAMA Scavi archeologici
Via Gasperina 45,00118 Roma (RM)
Via Fabriani 120,41121 Modena (MO)

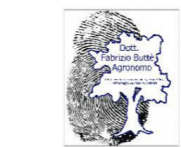

Dott. Agronomo Fabrizio Buttè
Viale S.Anna 19,28922 Verbania (VCO)
C.F./P.IVA: 01528540030

STAFF DI PROGETTAZIONE

ARCHITETTONICO: Ing. Arch. Branko Zmic

STRUTTURALE: Ing. Gerardo Masiello

IMPIANTI ELETTRICI: Ing. Luca Serrì

IMPIANTI MECCANICI: Ing. Gian Luca Grassini

COORDINATORE SICUREZZA IN FASE DI PROGETTAZIONE: Ing. Arch. Branko Zmic

GEOLOGO: Geol. Paola Baronci

COLLABORATORI:

Ing. Arch. Filippo Vallerini

Ing. Luca Lanatà

Ing. Chiara Porrini

Arch. Salvano D. Cardinale

Arch. Marianna Sgarbanti

Ing. Marco Di Russo

Ing. Dario Lorenzetti

Ing. Giovanni Biscarini

Ing. Mattia Giannetti

Arch. Giulia A. Urbano

Ing. Adele Contestabile

Ing. Lorenzo Colombo

Arch. Paolo Carbonetti

Ing. Michele Versace

Per. Ind. Samuele Barotti

Ing. Fabio Bonci

Arch. Miia Splendiani

Arch. Claudia Catena

Ing. Matteo Pierotti

Ing. Valerio Bagagli

Ing. Federica A. Bellardita

Arch. Valentina Perra

Arch. Davide Giannotta

Arch. Cesare Della Corte

Arch. Nikol Mazzeo

Ing. Federica Giordano

Arch. Alessandro Galliani

Ing. Floriana Simonelli

Arch. Antonio Di Chiara

Arch. Marta Littera

Ing. Marco Errigo

Dr. Fabrizio Buttè

Ing. Marco Mori

Ing. Claudia Brisighelli

DATI DI PROGETTO

DATA	N° PROGETTO	NOME PROGETTO
Marzo 2024	2423-23	Impianti sportivi località Acquadotto (LU)

REVISIONI

rev.	descrizione	data
00	Prima emissione	29/03/2024
01	Consegna progetto esecutivo	09/05/2024

DOCUMENTO

Copyright © by ATIproject

STATO DI PROGETTO

Blocco B

Prospetti

Codice Elaborato:

2423_E_B0_SP_AR01_T_03_000-1_01_01

Scala:

1:50

2423	E	B0	SP	AR	01	T	03	000	1	01	01
CODICE LAVORO	LIVELLO PROGETTAZIONE	EDIFICIO	STATO PROGETTAZIONE	DISCIPLINA	SOTTODISCIPLINA	CATEGORIA DOCUMENTO	TIPO DOCUMENTO	PIANO	SETTORE	PROG.	REV.

È vietata la riproduzione del presente elaborato tecnico con qualsiasi mezzo, compreso la fotocopia, qualora non autorizzata da ATIproject.