

Prospetto sud-ovest - Blocco C0-D0-E0 - Scala: 1 : 50

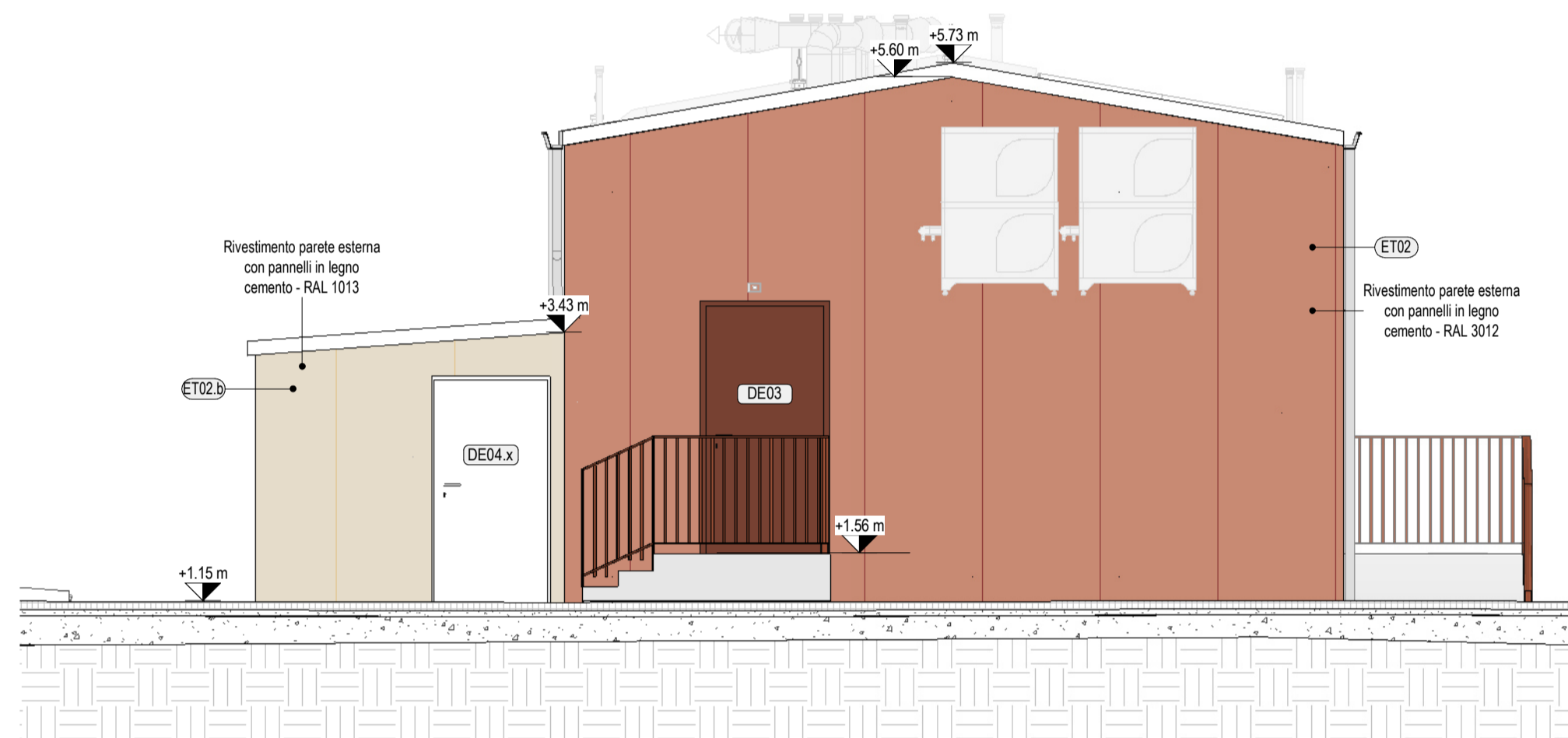

Prospetto nord-ovest - Blocco C0 - Scala: 1 : 50

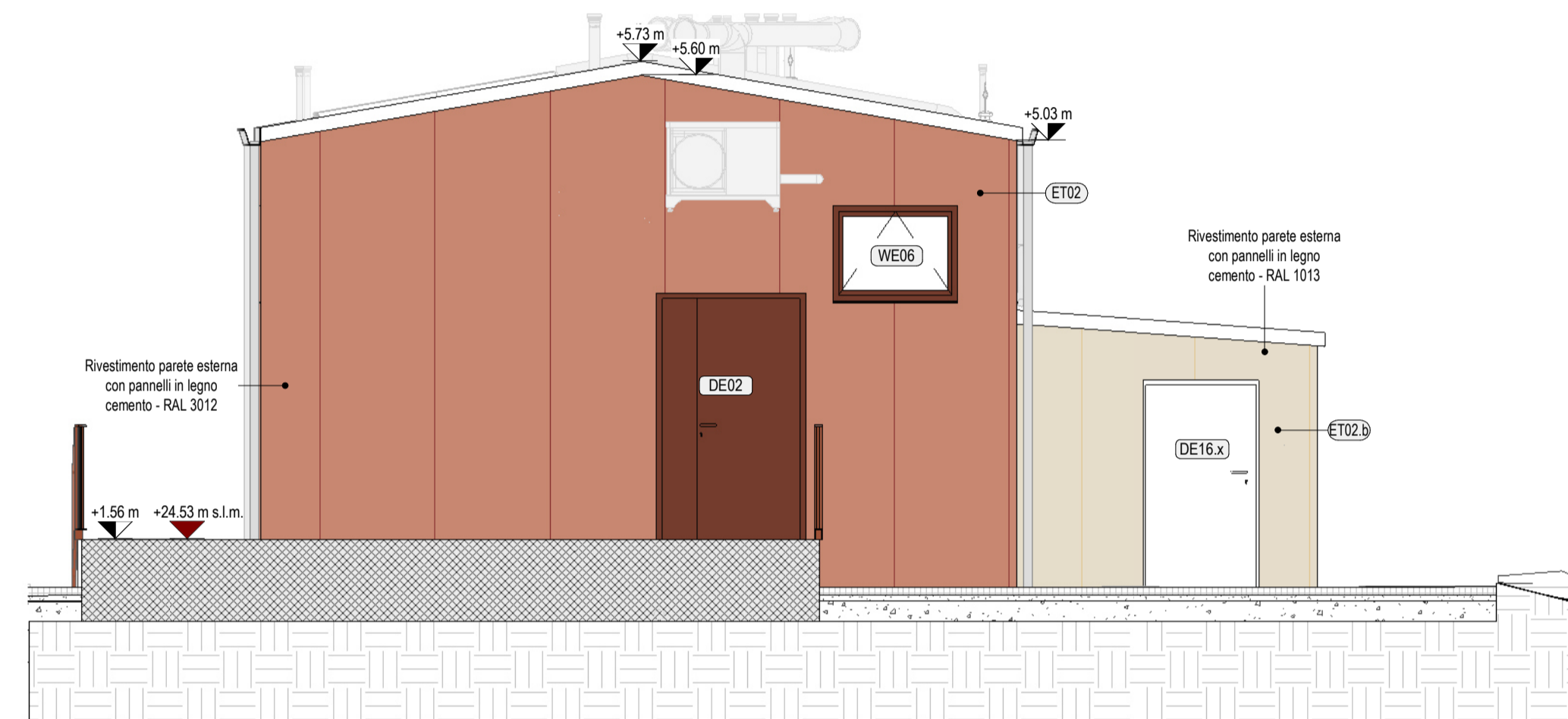

Prospetto sud-est - Blocco C0 - Scala: 1 : 50

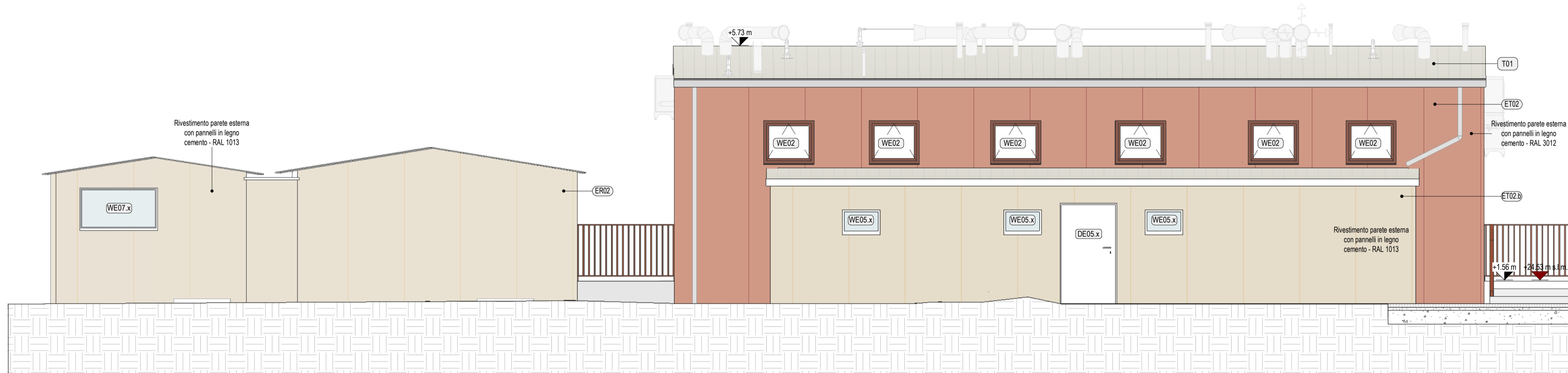

Prospetto nord-est - Blocco C0-D0-E0 - Scala: 1 : 50

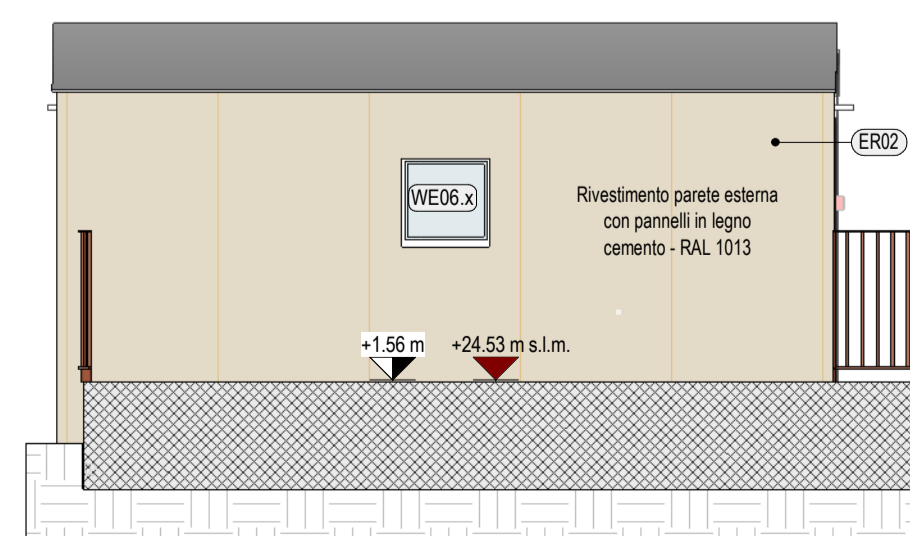

Prospetto nord-ovest - Blocco D0 - Scala: 1 : 50

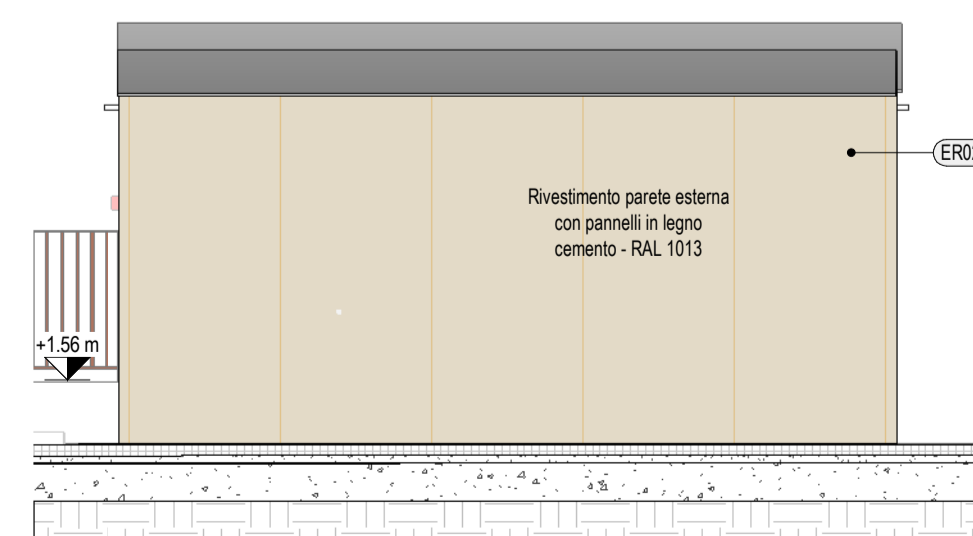

Prospetto sud-est - Blocco E0 - Scala: 1 : 50

Le etichette con .x si riferiscono ad elementi esistenti integrati nel progetto e non demoliti. Per approfondimenti si vedano gli elaborati di stato di fatto e stato sovrapposto.

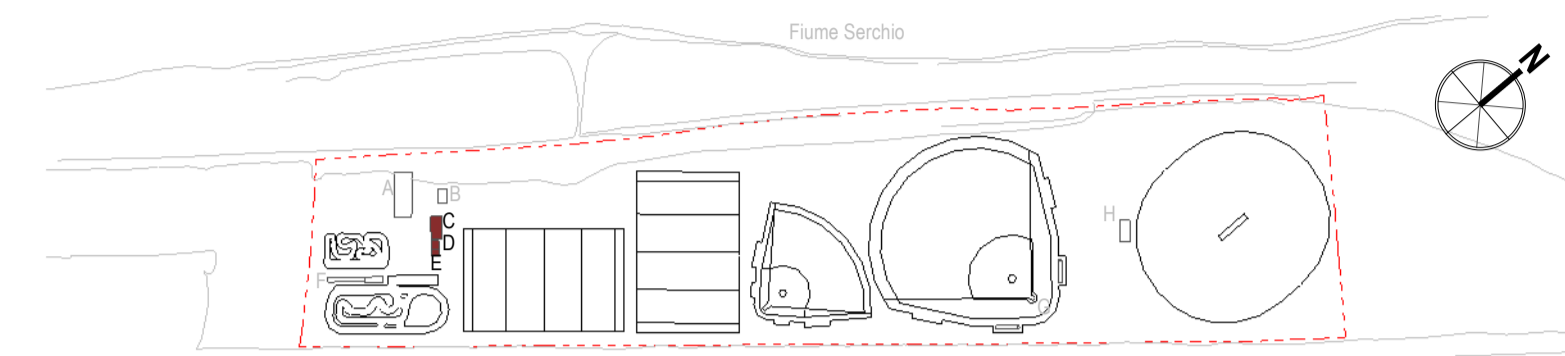

Keyplan Blocco C-D-E

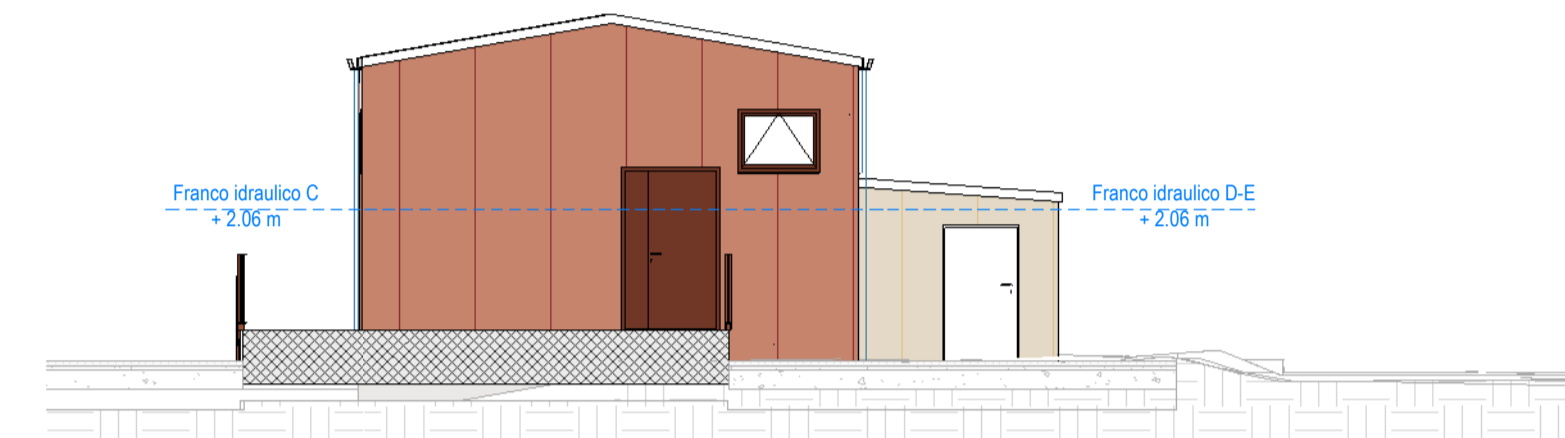

LEGENDA CONVENZIONI GRAFICHE			
Blocco Edificio	Linea Progressiva	TM	TM
A.P.L.00	Nome Locale	Etichetta pareti	Etichetta finiture verticali
DC: Delivery condition	Area mq	TM	TM
FP: Finitura pavimento	Altezza m	Etichetta strat. orizzontali	Etichetta finiture orizzontali
FC: Finitura controsoffitto		Etichetta locali	
TM		GIU	0.0% SU
Etichetta porte e finestre	Etichetta controsoffitti		Pendenza
			NOTA: +22.97 m s.l.m. quota piano terra finito rifinito caposaldo
			Scale Alzate/Pedate 20STG 100 200



COMUNE DI LUCCA
 PROGETTO ESECUTIVO
 Piano Nazionale di Ripresa e Resilienza (PNRR) - Appalto integrato di progettazione esecutiva e di lavori di riqualificazione e riorganizzazione degli impianti sportivi in località Acquedotto (LU)
 CUP: J63D21000630006 - CIG: A027F18669 - CIG derivato: A03D45B444
 Responsabile Unico del Procedimento: Ing. Antonella Giannini

STAZIONE APPALTANTE
 Ministero dell'Interno
 Finanziato dall'UE Next Generation EU
 Linea di finanziamento del progetto: M5 C2 - Infrastrutture sociali, famiglie, comunità e terzo settore, investimento/subinvestimento 2.1 - Rigenerazione urbana

IMPRESA APPALTATRICE
CAPOGRUPPO MANDATARIA
BeGen Infrastrutture
 BeGen Infrastrutture S.r.l.
 Via Ambriccia, 33 - 93012 Gela (CL)
 P.IVA: 01382890117

STUDIO DI PROGETTAZIONE
ATI Project
 ATProject S.r.l.
 Via G. B. Picotti 12/14, 56124 Pisa (PI)
 C.F./P.IVA: 02255140507

SAMA Scavi archeologici
 Via Gasperina 45, 00118 Roma (RM)
 Via Fabriani 120, 41121 Modena (MO)

Dott. Agronomo Fabrizio Buttè
 Viale S. Anna 19, 28922 Verbania (VC)
 C.F./P.IVA: 01528540030

STAFF DI PROGETTAZIONE
ARCHITETTICO: Ing. Arch. Branko Zmic
STRUTTURALE: Ing. Gerardo Masiello
IMPIANTI ELETTRICI: Ing. Luca Serri
IMPIANTI MECCANICI: Ing. Gian Luca Grassini
COORDINATORE SICUREZZA IN FASE DI PROGETTAZIONE: Ing. Arch. Branko Zmic
GEOLOGO: Geol. Paola Barocci

DATI DI PROGETTO
 DATA: Marzo 2024
 N° PROGETTO: 2423-23
 NOME PROGETTO: Impianti sportivi località Acquedotto (LU)

REVISIONI

no.	descrizione	data
00	Prima emissione	29/03/2024
01	Consegna progetto esecutivo	09/05/2024

DOCUMENTO
 Copyright © by ATProject

STATO DI PROGETTO
 Blocco C-D-E
 Prospetti
 Codice Elaborato: 2423_E_C0_SP_AR01_T_03_000-1_01_01
 Scala: 1:50