INT. 1 DETTAGLIO PARAPETTI

Pianta - Scala 1:50

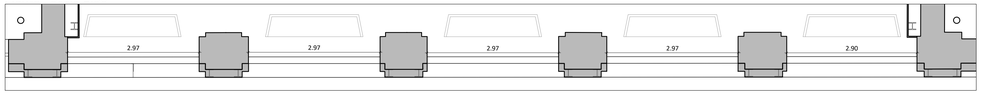

Prospetto - Scala 1:50

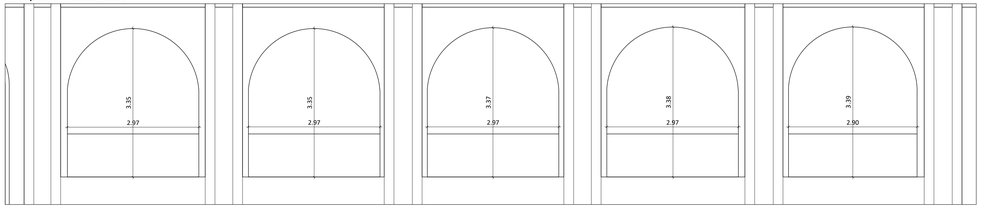

Sezione - Scala 1:10

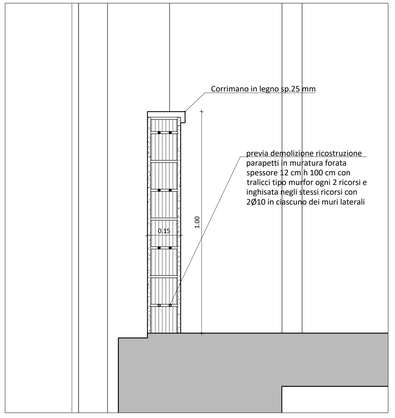

Stato attuale - Demolizioni - Prospetto interno

Stato attuale - Demolizioni - Prospetto interno

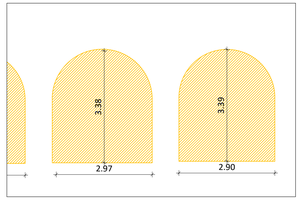

DETTAGLIO SPALLETTE INGRESSO

Scala 1:20

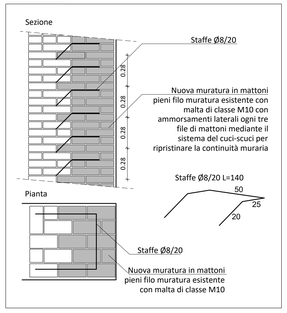

INT.2 DETTAGLIO SPALLETTE INGRESSO

Prospetto - Scala 1:20

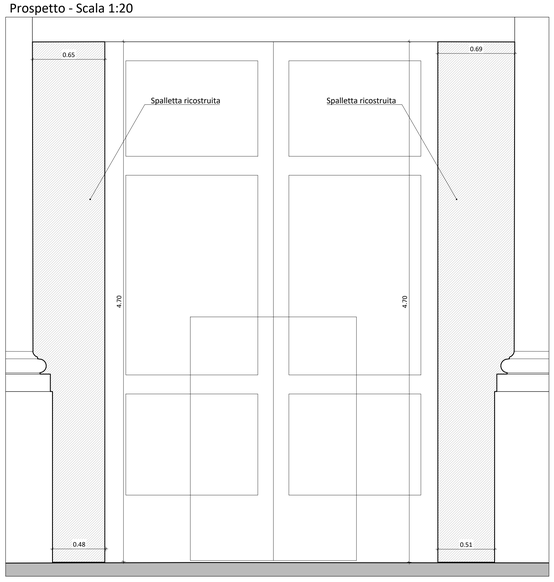

Pianta - Scala 1:20

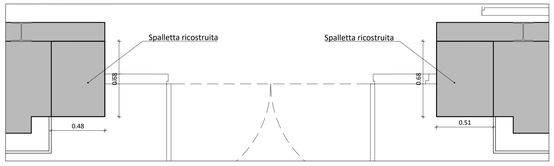

INT.3 DETTAGLIO CHIUSURA VANI INGRESSO

Pianta - Scala 1:20

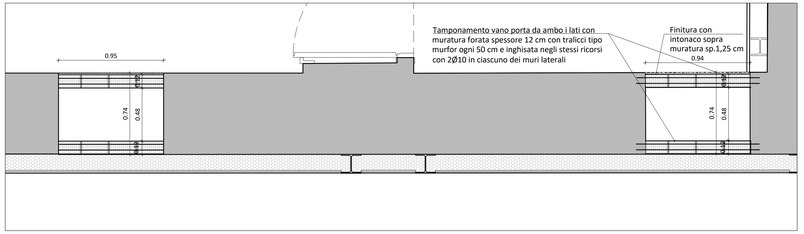

Sezione - Scala 1:20

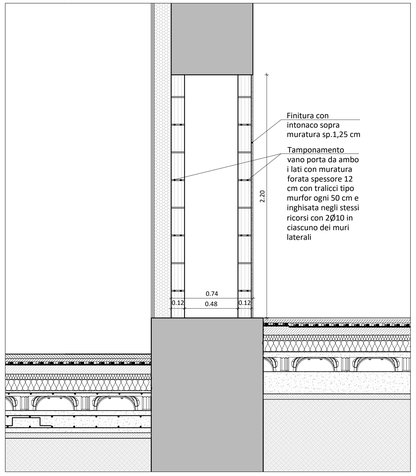

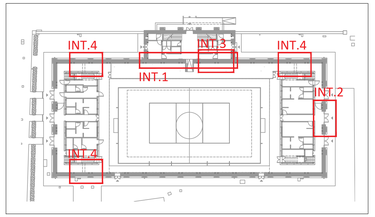

INT.4 DETTAGLIO CANALI AERAZIONE DEPOSITI

Pianta - Scala 1:20

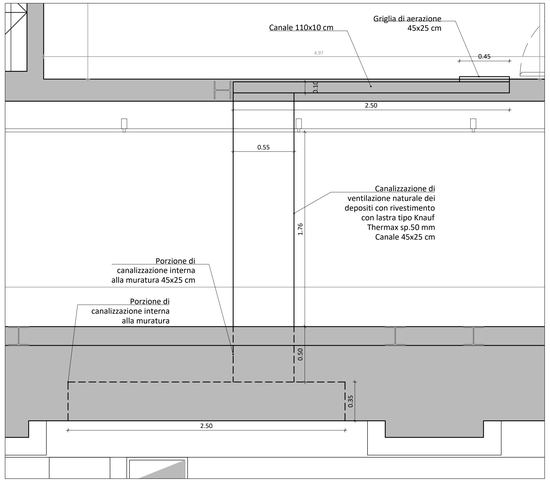

Sezione - Scala 1:20

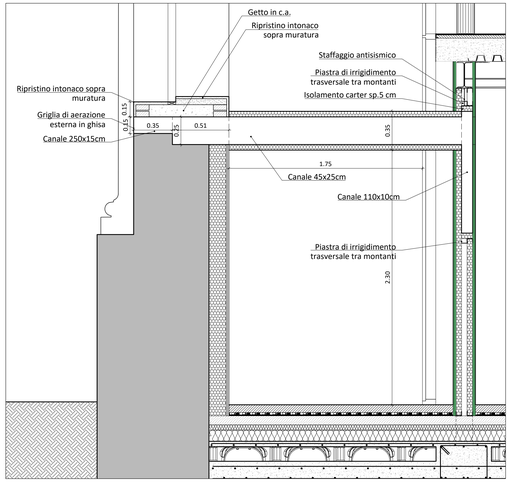

Prospetto - Scala 1:20

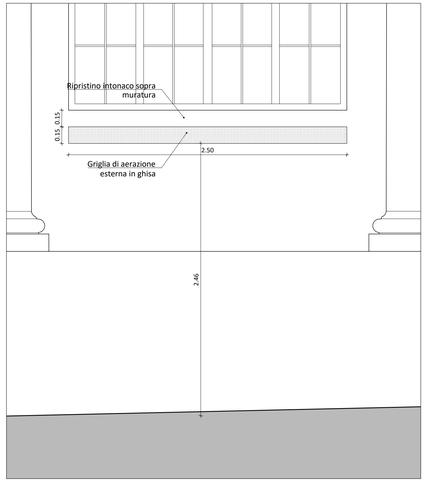

Sezione canale - Scala 1:10

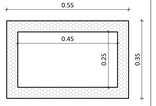

Canale di ventilazione naturale dei depositi con rivestimento con lastra tipo Knauf Thermax sp.50 mm. Sezione in attraversamento del corridoio

Schema assonometrico canalizzazione

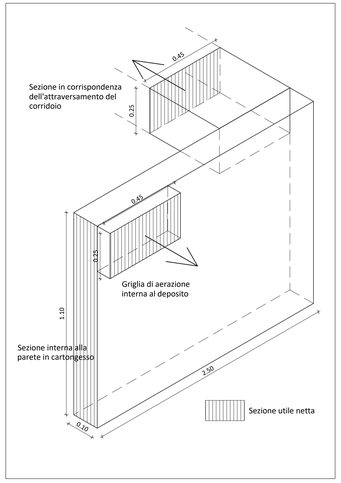

COMUNE DI LUCCA
PROVINCIA DI LUCCA
SETTORE DIPARTIMENTALE 5 LAVORI PUBBLICI, URBANISTICA, TRAFFICO

Dirigente:
ing. Antonella Giannini
Responsabile Unico del Procedimento:
ing. Eleonora Colonnata

PIANO NAZIONALE DI RIPRESA E RESILIENZA
MISSIONE 5: Inclusione e coesione
COMPONENTE C2: Infrastrutture sociali, famiglie, comunità e terzo settore
INVESTIMENTO 2.1: Investimenti in progetti di rigenerazione urbana volti a ridurre situazioni di emarginazione e degrado sociale

RESTAURO "PALESTRA BACCHETTONI"
CUP: J67F19000390006

PARTICOLARI COSTRUTTIVI
Murature e Canali di aerazione

PROGETTO ESECUTIVO

CITTA FUTURA
via S.Chiara, 9 - 55100 Lucca
tel. 0583/490920 - fax 490921
e-mail: posta@cittafutura.com

Responsabile integrazione prestazioni specialistiche:
Progetto architettonico:
Strutture:
Prevenzione incendi - Impianti meccanici:
Prevenzione Incendi - Energetica:
Impianti elettrici ordinari e speciali - Acustica:
Coordinamento Sicurezza:
Rilievi:

ing. Alfredo Alunni Macerini
arch. Giuseppe Lazzari
arch. Elena Carnaroli
arch. Cristiana Brindisi
ing. Nubia Salani
geom. Marco Marchi
ing. Giuliano Dalle Mura
ing. Andrea Alunni Macerini
ing. David Lenzi
ing. Gian Piero Calissi
ing. Chiara Calissi
dott. per. ind. Davide Possamai
ing. Paolo Amadio
geom. Alfredo Antonelli

EMISSIONE	31/10/2022
REVISIONE	
scala	1:20
TAVOLA:	A49
Produzione: ing. Alessio Bellucci	
Verifica: arch. Giuseppe Lazzari	
Approvazione: ing. Alfredo Alunni Macerini	

Licenze Autocad: n° 3 - 343-03714458 - n° 1- 343-59424826
A4SEA43 TAV.A49 PARTICOLARI Murature