RAMPA INTERNA

Pianta - Scala 1:20

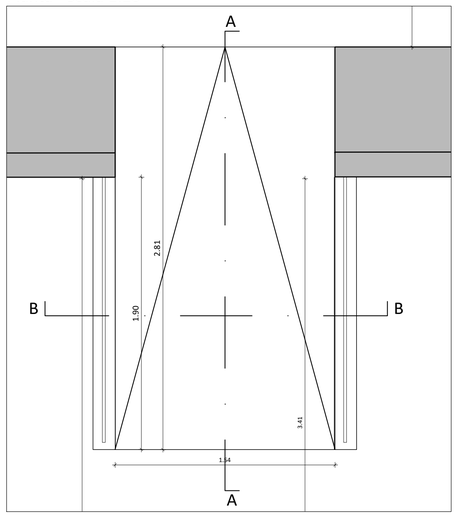

Prospetto laterale - Scala 1:20

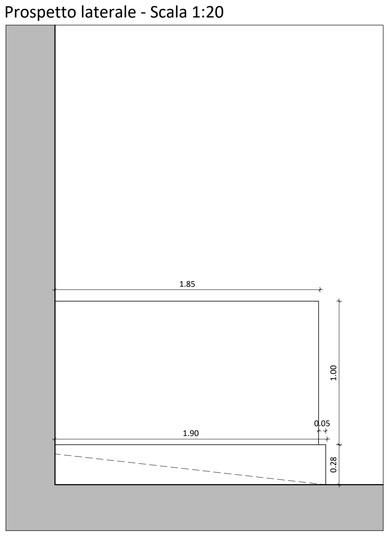

Prospetto frontale - Scala 1:20

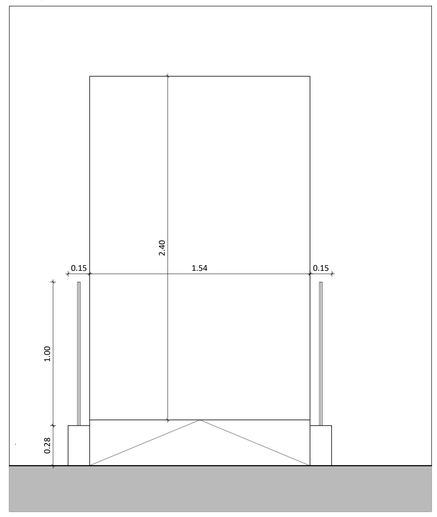

Sezione A-A - Scala 1:20

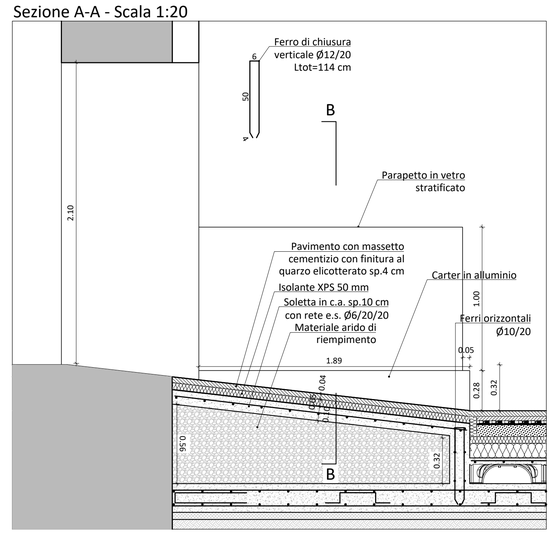

Sezione B-B - Scala 1:20

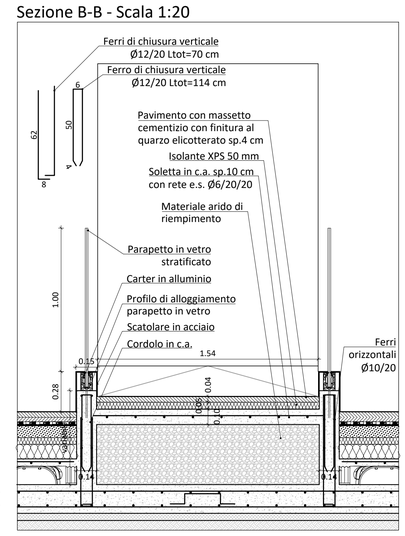

RAMPA ESTERNA

Pianta - Scala 1:20

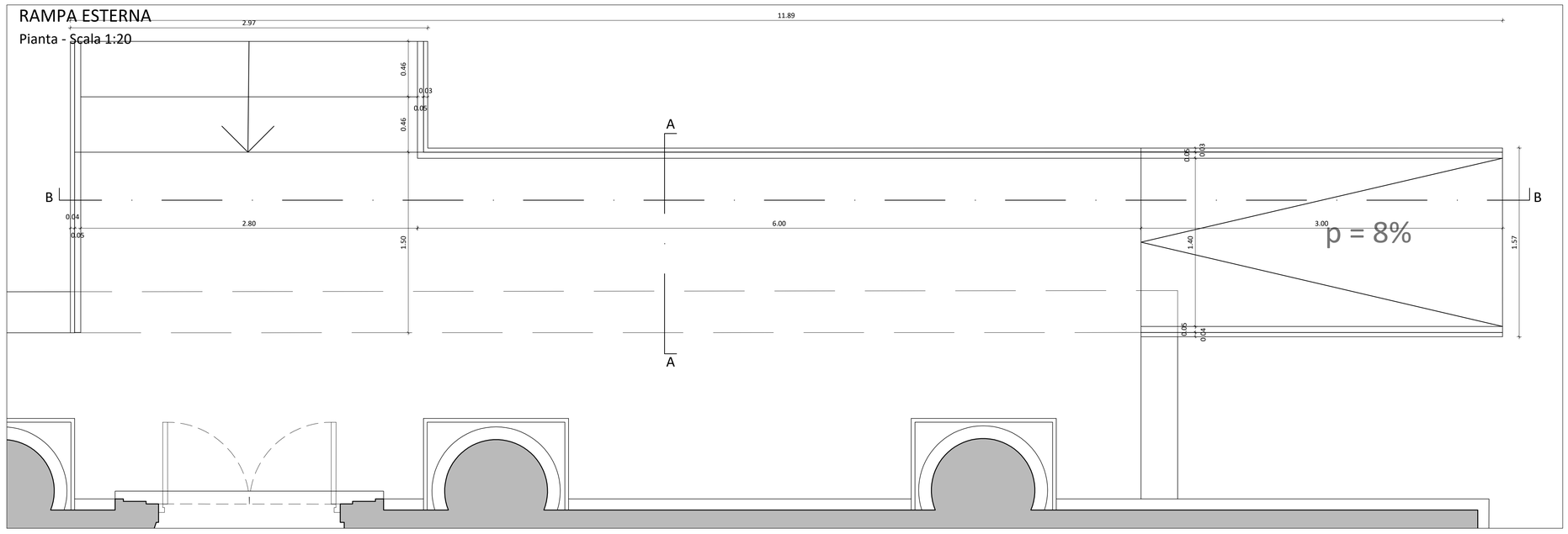

Sezione AA - Scala 1:10

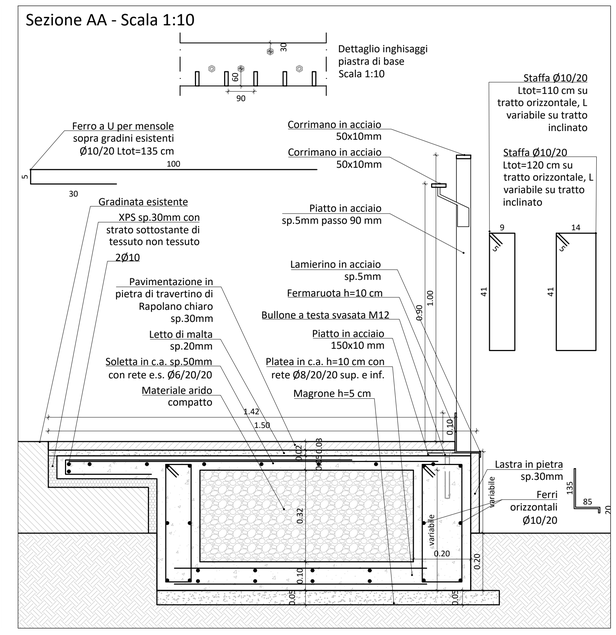

Sezione BB - Scala 1:20

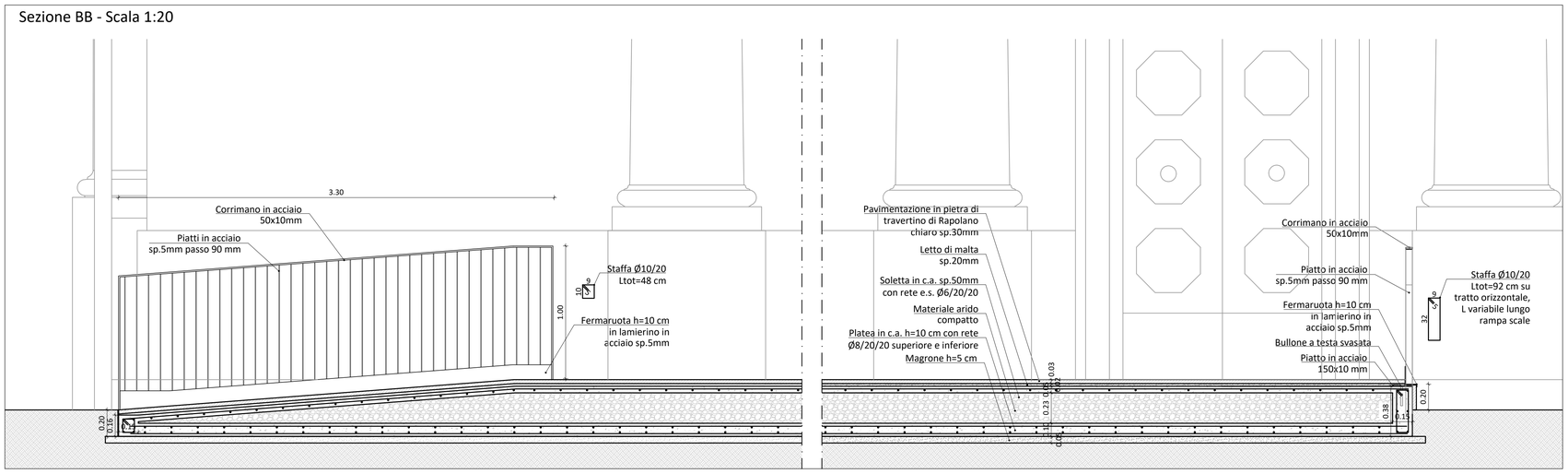

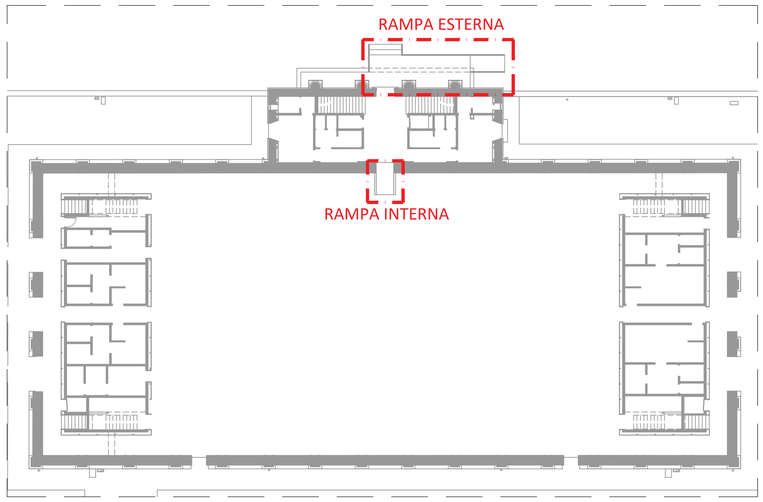

Prospetto - Scala 1:20

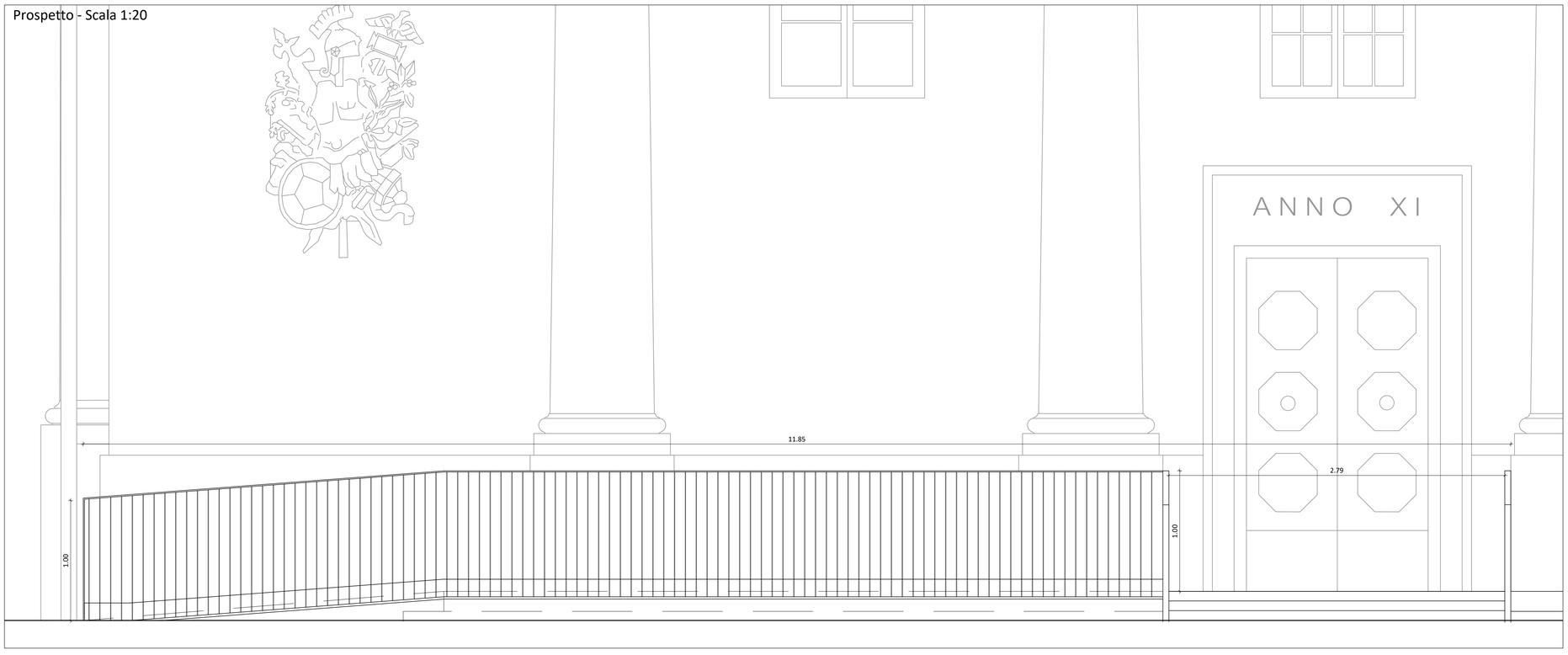

Finanziato dall'Unione europea NextGenerationEU

COMUNE DI LUCCA
PROVINCIA DI LUCCA
SETTORE DIPARTIMENTALE 5 LAVORI PUBBLICI, URBANISTICA, TRAFFICO

Dirigente:
ing. Antonella Giannini
Responsabile Unico del Procedimento:
ing. Eleonora Colonnata

PIANO NAZIONALE DI RIPRESA E RESILIENZA
MISSIONE 5: Inclusione e coesione
COMPONENTE C2: Infrastrutture sociali, famiglie, comunità e terzo settore
INVESTIMENTO 2.1: Investimenti in progetti di rigenerazione urbana volti a ridurre situazioni di emarginazione e degrado sociale

RESTAURO "PALESTRA BACCHETTONI"
CUP: J67F19000390006

PARTICOLARI COSTRUTTIVI
Rampe

PROGETTO ESECUTIVO

CITTA FUTURA
via S.Chiara, 9 - 55100 Lucca
tel. 0583/490920 - fax 490921
e-mail: posta@cittafutura.com

Responsabile integrazione prestazioni specialistiche: ing. Alfredo Alunni Macerini
Progetto architettonico: arch. Giuseppe Lazzari, arch. Elena Carnaroli, arch. Cristiana Brindisi, ing. Nubia Salani, geom. Marco Marchi
Strutture: ing. Giuliano Dalle Mura, ing. Andrea Alunni Macerini, ing. David Lenzi
Prevenzione incendi - Impianti meccanici: ing. Gian Piero Calissi
Prevenzione Incendi - Energetica: ing. Chiara Calissi
Impianti elettrici ordinari e speciali - Acustica: dott. per. ind. Davide Possamai
Coordinamento Sicurezza: ing. Paolo Amadio
Rilievi: geom. Alfredo Antonelli

EMISSIONE	31/10/2022
REVISIONE	
scala	1:20
TAVOLA:	A50
Produzione:	
Verifica: arch. Giuseppe Lazzari	
Approvazione: ing. Alfredo Alunni Macerini	